

2022/2023



Logotipo Oficial Marianista del Pacto Educativo Global

**DIRECTORIO DE
EDUCACION MARIANISTA**

COMPANIA DE MARIA

INDEX

Unidad	Nombre de l'Instituto	Codigo Instituto
América Latina (Argentina), Región de	Colegio Marianista (Buenos Aires)	01.1
América Latina (Argentina), Región de	Instituto Marianista (Junin)	01.2
América Latina (Argentina), Región de	Colegio San Agustín (Nueve de Julio)	01.3
América Latina (Argentina), Región de	Instituto Nuestra Señora de Fátima (Buenos Aires)	01.4
América Latina (Argentina), Región de	Instituto Terciario Fátima (Buenos Aires)	01.5
América Latina (Chile), Región de	Instituto Linares (Linares)	01.6
América Latina (Chile), Región de	Colegio Santa Maria de la Cordillera (Puente Alto)	01.7
América Latina (Chile), Región de	Instituto Miguel León Prado (Santiago)	01.8
América Latina (Chile), Región de	Colegio Parroquial San Miguel (Santiago)	01.9
América Latina (Chile), Región de	Colegio Nuestra Señora y Madre del Carmen (Santiago)	01.10
América Latina (Chile), Región de	C.E.I.A. Case Estudio Chaminade (Santiago)	01.11
América Latina (Colombi-Ec), Reg. de	Colegio Espiritu Santo Marianistas (Girardot)	01.12
América Latina (Colombi-Ec), Reg. de	Unidad Educativa Hermano Miguel (Latacunga)	01.13
América Latina (Perú), Región de	Colegio San Antonio Marianistas (Callao)	01.14
América Latina (Perú), Región de	Colegio Santa Maria Marianistas (Lima)	01.15
América Latina (Perú), Región de	Colegio Maria Reina Marianistas (Lima)	01.16
América Latina (Perú), Región de	Colegio San José Obrero (Trujillo)	01.17
África del Este, Región de	Chaminade Secondary School (Karonga)	04.1
África del Este, Región de	M.I.R.A.C.L.E. (Karonga)	04.2
África del Este, Región de	Matero Boys' Secondary School (Lusaka)	04.3
África del Este, Región de	Marianist Technical Institute (Mombasa)	04.4
África del Este, Región de	Chaminade Training Center IMANI (Nairobi)	04.5
África del Este, Región de	Maria House (IMANI), Saragossa Nursery (Nairobi)	04.6
África del Este, Región de	Our Lady of Nazareth Primary (Nairobi)	04.7
África del Este, Región de	Chaminade Adele Pre-school (Nairobi)	04.8
África del Este, Región de	Chaminade Marianist Secondary School -CMSS (Lilongwe)	04.9
España, Provincia de	Colegio Virgen de la Chanca (Almería)	05.1
España, Provincia de	Colegio San Felipe Neri (Cádiz)	05.2
España, Provincia de	Colegio Nuestra Señora del Prado (Ciudad Real)	05.3
España, Provincia de	Colegio Nuestra Señora del Pilar (Jerez de la Frontera)	05.4
España, Provincia de	Colegio Santa María (Logroño)	05.5
España, Provincia de	Colegio Hermanos Amorós (Madrid)	05.6
España, Provincia de	Colegio Nuestra Señora del Pilar (Madrid)	05.7
España, Provincia de	Fundación Santa Ana y San Rafael (Madrid)	05.8
España, Provincia de	Colegio Santa María del Pilar (Madrid)	05.9
España, Provincia de	Colegio Sagrada Familia – El Pilar (Pola de Lena)	05.10
España, Provincia de	Colegio SUMMA Aldapeta (San Sebastián)	05.11
España, Provincia de	Colegio Nuestra Señora del Pilar (Valencia)	05.12

España, Provincia de	Colegio Nuestra Señora del Pilar (Valladolid)	05.13
España, Provincia de	Colegio Santa María (Vitoria)	05.14
España, Provincia de	Colegio Santa María del Pilar (Zaragoza)	05.15
España, Provincia de	Colegio Bajo Aragón (Zaragoza)	05.16
España, Provincia de	Colegio Santa María (Madrid)	05.17
España, Provincia de	Colegio Chaminade (Bauru)	05.18
España, Provincia de	Colegio Adela de Tranquellon (Barcelona)	05.19
España, Provincia de	Colegio Santa María Alboraya (Alboraya)	05.20
Francia, Provincia de	Institution Sainte Marie (Antony)	06.1
Francia, Provincia de	Institution Sainte Marie (Belfort)	06.2
Francia, Provincia de	Sainte Marie Grand Lebrun (Bordeaux)	06.3
Francia, Provincia de	Institution Sainte Marie (Lons-Le Saunier)	06.4
Francia, Provincia de	Ensemble scolaire Saint Louis-Saint Joseph (Requista)	06.5
Francia, Provincia de	Notre dame de Galilée (Saint Dié)	06.6
Francia, Provincia de	Lycée Privé Sainte Maure (Sainte Maure)	06.7
Francia (Congo),Provincia de	Cours Sainte Rita (Brazzaville)	06.8
Francia (Congo),Provincia de	Chaminade Institut (Voka)	06.9
Francia (Congo),Provincia de	Institut Superieur d'informatique Chaminade (Kinshasa)	06.10
Costa de Marfil, Distrito de	Collège Notre Dame d'Afrique (Abidjan)	07.1
Costa de Marfil, Distrito de	Collège Catholique St. Jean Bosco (Abidjan)	07.2
Italia, Región de	Istituto Santa Maria (Roma)	08.1
Japon, Región de	Kaisei Gakuen (Nagasaki)	09.1
Japon, Región de	Osaka Meisei Gakuen (Osaka)	09.2
Japon, Región de	Sapporo Kosei Gakuen (Sapporo)	09.3
Japon, Región de	Gyosei Gakuen (Tokyo)	09.4
Korea, Región de	Mokpo Marianist High School (Mokpo)	10.1
Meribah, Provincia de	Chaminade High School (Mineola)	11.1
Meribah, Provincia de	Kellenberg Memorial High School (Uniondale)	11.2
Meribah, Provincia de	Saint Martin de Porres Marianist School (Uniondale)	11.3
Austria-Alemania,Reg.	Marianum (Freistadt)	12.1
Austria-Alemania,Reg.	Marianum (Fulda)	12.2
Austria-Alemania,Reg.	Albertus Magnus Schule (Wien)	12.3
Togo, Región de	Collège Chaminade (Kara)	14.1
Togo, Región de	Collège Chaminade (Natitingou-Rép. du Benin)	14.2
Togo, Región de	Lycée Scientifique Robert Mattlé (Sotouboua)	14.3
U.S.A., Provincia de	Daniel J. Gross Catholic High School (Bellevue)	15.1
U.S.A., Provincia de	Archbishop Moeller High School (Cincinnati)	15.2
U.S.A., Provincia de	Purcell Marian High School (Cincinnati)	15.3

U.S.A., Provincia de	Villa Angela-St. Joseph High School (Cleveland)	15.4
U.S.A., Provincia de	Chaminade-Julienne High School (Dayton)	15.5
U.S.A., Provincia de	University of Dayton (Dayton)	15.6
U.S.A., Provincia de	Chaminade – Madonna College Preparatory (Hollywood)	15.7
U.S.A., Provincia de	Saint Louis School (Honolulu)	15.8
U.S.A., Provincia de	Chaminade University (Honolulu)	15.9
U.S.A., Provincia de	St. Vincent -St. Mary High School (Akron)	15.10
U.S.A., Provincia de	North Catholic High School (Pittsburg)	15.11
U.S.A., Provincia de	St. Mary’s University (San Antonio)	15.12
U.S.A., Provincia de	Central Catholic High School (San Antonio)	15.13
U.S.A., Provincia de	Archbishop Riordan High School (San Francisco)	15.14
U.S.A., Provincia de	Colegio San José (San Juan)	15.15
U.S.A., Provincia de	Saint John Vianney High School (St. Louis)	15.16
U.S.A., Provincia de	Chaminade College Preparatory School (St. Louis)	15.17
U.S.A., Provincia de	St. Mary’s High School (St. Louis)	15.18
U.S.A., Provincia de	Saint Antony School (Wailuku)	15.19
U.S.A., Provincia de	Chaminade College Preparatory (West Hills)	15.20
India, Distrito de	Budakata Middle School (Budakata)	16.1
India, Distrito de	Jacob Gapp School (Kammam)	16.2
India, Distrito de	Prahbat Tara School Singhpur (Singhpur)	16.3
India, Distrito de	St. Joseph Chaminade Academy (Bangalore)	16.4
India, Distrito de	St. Chaminade School (Bangalore)	16.5
India, Distrito de	St. Joseph’s Budakata School (Budakata)	16.6#District of India
India, Distrito de	St. Mary’s English Medium School (Sithio9)	16.7

Región de América Latina

1.1 Colegio Marianista

Tipo de Listado: Formal

Año de fundación: 1935

Ubicación:

Sitio web: www.marianista.edu.ar

Persona de contacto: Marcos Romero

E-mail:

rectoria@marianista.edu.ar

ASISTENTE DE EDUCACIÓN:
P. Luis Casalá, sm

Información Adicional:



Dirección local: Av. Rivadavia 5652, Buenos Aires, Argentina

Dirección de envío: Rivadavia 5652, C1424CEY B. A.

ARGENTINA

Teléfono: '+54-11-4988-0774/5

Fax:

Tipo de Institución: Académica

- **Nivel de instrucción:** Inicial, primaria, secundaria
- **Idiomas enseñados:** Inglés , Castellano

Número total de estudiantes: 1731

- **Tipo de estudiante:** Mixto **Internado:**No

Personal docente total (incluidos religiosos SM): 237

Personal administrativo total: 8

Número total de religiosos involucrados en la obra: 2

Número total de SM religiosos que enseñan: 2

Jefe de la institución: Marcos Romero

Director (es) de Sectores o Programas:

Nivel Inicial: Patricia Morenza, Laura Pelaccini, Primaria: Pablo Santostefano, Eliana Berri , Secundaria: Santiago Zaldueño, María de los Angeles Lenticchia, Encargado de Pastoral: Mariano Serer Mora, Representante Legal: Gustavo Magdalena; Administrador: Martín Romero.

Meses del año escolar: Marzo - Diciembre

Meses de vacaciones: Enero-Febrero

Infraestructuras especiales:

Auditorium | Canteen | Library | Sport facilities

Región de América Latina

1.2 Instituto Marianista

Tipo de Listado: Formal

Año de fundación: 1965

Ubicación:

Sitio web:

www.colegiomarianista.edu.ar

Persona de contacto: Romina Sauro

E-mail:

rominasauro@colegiomarianista.edu.ar

ASISTENTE DE EDUCACIÓN:
Luis Casalá, sm

Información Adicional:



Dirección local: Carlos Tejedor 27, Junín, Buenos Aires, Argentina

Dirección de envío: Carlos Tejedor, 27 (6000) JUNÍN. B. A., ARGENTINA

Teléfono: '+54-0236-4442463

Fax: 5.40E+12

Tipo de Institución: Académica

- **Nivel de instrucción:** Inicial, primaria y secundaria
- **Idiomas enseñados:** Inglés, Castellano

Número total de estudiantes: 1061

- **Tipo de estudiante:** Mixto **Internado:**No

Personal docente total (incluidos religiosos SM): 138

Personal administrativo total: 4

Número total de religiosos involucrados en la obra: 1

Número total de SM religiosos que enseñan: 1

Jefe de la institución: Romina Sauro

Director (es) de Sectores o Programas:

Nivel Inicial: Romina Tonello; Nivel Primario: Karina Freda, Jorgelina Carrion; Nivel secundario: Romina Sauro, Antonela Marcheto; Representante Legal: Martín Repetti; Administradora: Patricia Molla; Encargada de Pastoral: Adriana Gutierrez

Meses del año escolar: Marzo - Diciembre

Meses de vacaciones: Enero-Febrero

Infraestructuras especiales: Library | Others | Sport facilities | Swimming pool

Región de América Latina

1.3 Colegio San Agustín

Tipo de Listado: Formal

Año de fundación: 1963

Ubicación:

Sitio web:

www.marianista9dejulio.edu.ar

Persona de contacto: Claudia Losada

E-mail:

closada@sanagustin9dj.com

ASISTENTE DE EDUCACIÓN:
Luis Casalá, sm

Información Adicional:



Dirección local: Tomás Edison 1151, B6500DRK 9 de Julio, Buenos Aires, Argentina

Dirección de envío: Edison 1151, NUEVE DE JULIO-6500 BS. AIRES ARGENTINA

Teléfono: '+54 -02317- 422786/425001

Fax:

Tipo de Institución: Académica

- **Nivel de instrucción:** Inicial, primaria, secundaria
- **Idiomas enseñados:** castellano, inglés

Número total de estudiantes: 988

- **Tipo de estudiante:** Mixto **Internado:**No

Personal docente total (incluidos religiosos SM): 137

Personal administrativo total: 5

Número total de religiosos involucrados en la obra: 1

Número total de SM religiosos que enseñan: 1

Jefe de la institución: Claudia Losada

Director (es) de Sectores o Programas:

Nivel Inicial: Claudia Losada; Nivel primario: Lucía Lapierre, Andrea Fabbiano; Nivel secundario: José Manuel Groesman, Mercedes Brangeri; Representante Legal: Matías Vaccarezza; Administrador: Oscar Castagnino; Encargado de pastoral: Leonardo Muñiz.

Meses del año escolar: Marzo - Diciembre

Meses de vacaciones: Enero-Febrero

Infraestructuras especiales: Library | Others | Sport facilities

Región de América Latina

1.4 Instituto Nuestra Señora de Fátima

Tipo de Listado: Formal

Año de fundación: 1958

Ubicación:

Sitio web: No

Persona de contacto: Carlos Pisarri

E-mail:

rectoria.sd@fatimarem.edu.ar

ASISTENTE DE EDUCACIÓN:
Luis Casalá, sm

Información Adicional:



Dirección local: Pergamino 2882, C1437 CABA, Argentina

Dirección de envío: Portela 2750 – BUENOS AIRES ARGENTINA – C1437BZH

Teléfono: '+54-11 4919-0112

Fax: 5.41E+11

Tipo de Institución: Académica

- **Nivel de instrucción:** Inicial, primaria, secundaria.
- **Idiomas enseñados:** Inglés, Castellano

Número total de estudiantes: 2498

- **Tipo de estudiante:** Mixto **Internado:**No

Personal docente total (incluidos religiosos SM): 277

Personal administrativo total: 4

Número total de religiosos involucrados en la obra: 1

Número total de SM religiosos que enseñan: 1

Jefe de la institución: Carlos Pisarri

Director (es) de Sectores o Programas:

Primaria: (Jornada simple)Viviana Martuccio, Karina Cortez, (Jornada completa), Andrea Polverari, Carolina Cataldo, (Adultos), Emiliano Colombo; Inicial: Analía De Vita; Secundaria: Pablo Leybovich , Juan Almiron; Representante Legal: Carlos Pisarri, Administrador: Sebastian Di Marco.

Meses del año escolar: Marzo - Diciembre

Meses de vacaciones: Enero-Febrero

Infraestructuras especiales: Canteen | Library | Sport facilities

Región de América Latina

1.5 Instituto Terciario Fátima

Tipo de Listado: Formal

Año de fundación: 2011

Ubicación:

Sitio web: No

Persona de contacto: Marta Mollier

E-mail:

rectoria@terciriofatimasoldati.edu.ar

ASISTENTE DE EDUCACIÓN:
Luis Casalá, sm

Información Adicional:



Dirección local: Avenida Mariano Acosta 2920, CDF, Buenos Aires Province, Argentina -C1437CDF

Dirección de envío: Mariano Acosta 2920 Buenos Aires, Argentina - C1437CDF

Teléfono: '+54-11-5262754

Fax:

Tipo de Institución: Académica

▪ **Nivel de instrucción:** Terciario

▪ **Idiomas enseñados:** Castellano

Número total de estudiantes: 340

▪ **Tipo de estudiante:** mixto **Internado:**no

Personal docente total (incluidos religiosos SM): 65

Personal administrativo total: 4

Número total de religiosos involucrados en la obra: 1

Número total de SM religiosos que enseñan: 1

Jefe de la institución: Marta Mollier

Director (es) de Sectores o Programas:

Rectora: Marta Mollier, Director de estudios: Fernando Chiapetta; Representante Legal: Claudio Peluso, Administrador: Sebastián Di Marco

Meses del año escolar: Marzo- Diciembre

Meses de vacaciones: Enero- Febrero

Infraestructuras especiales: Library | Others

Región de América Latina

1.6 Colegio Instituto Linares

Tipo de Listado: Formal

Año de fundación: 1919

Ubicación:

Sitio web: www.institutolinares.cl

Persona de contacto: Sra. María Francisca Domarchi Demarco

E-mail: rectoria@institutolinares.cl

ASISTENTE DE EDUCACIÓN:
P. Luis Casalá, sm

Información Adicional:



Dirección local: Chacabuco 566, Linares, Región del Maule, Chile

Dirección de envío: Casilla 195, LINARES, CHILE

Teléfono: (56) 732633525

Fax:

Tipo de Institución: Humanistioco-Científica

- **Nivel de instrucción:** Pre-básica, básica, media
- **Idiomas enseñados:** Castellano, Inglés

Número total de estudiantes: 1236

- **Tipo de estudiante:** Mixto **Internado:**No

Personal docente total (incluidos religiosos SM): 65

Personal administrativo total: 36

Número total de religiosos involucrados en la obra: 2

Número total de SM religiosos que enseñan: 0

Jefe de la institución: Sra. María Francisca Domarchi Demarco

Director (es) de Sectores o Programas:

1. Sra. María Consuelo Lértora (Directora Pre-escolar a 6° básico);
2. Sra. Nancy Roca (Directora 7° a 4° medio);
3. Sra. Karen Morales F. (Coordinadora Técnica E. Básica)
4. Sra. Leticia Saez (Coordinadora Técnica E. Media)
5. Hno. José Pascual Pérez (Asesor Marianista)

Meses del año escolar: Marzo - Diciembre

Meses de vacaciones: Enero-Febrero

Infraestructuras especiales: Auditorium | Library | Others | Sport facilities

Región de América Latina

1.7 Colegio Santa María de la Cordillera

Tipo de Listado: Formal

Año de fundación: 1989

Ubicación:

Sitio web: WWW.CSMC.CL

Persona de contacto: Francisco Silva

E-mail: francisco.silva@csmc.cl

ASISTENTE DE EDUCACIÓN:
P. Luis Casalá, sm

Información Adicional:



Dirección local: Gabriela Pte 662, Puente Alto, Región Metropolitana, Chile

Dirección de envío: Avenida Gabriela Poniente 662, PUENTE ALTO, SANTIAGO DE CHILE, Chile

Teléfono: (56) 223699238 - 2236699239

Fax:

Tipo de Institución: Humanístico-Científica

- **Nivel de instrucción:** Pre-básica, básica y media
- **Idiomas enseñados:** Castellano, Inglés

Número total de estudiantes: 1224

- **Tipo de estudiante:** Mixto **Internado:**No

Personal docente total (incluidos religiosos SM): 53

Personal administrativo total: 30

Número total de religiosos involucrados en la obra: 2

Número total de SM religiosos que enseñan: 1

Jefe de la institución: LILIANA BRAVO PEMJEAN

Director (es) de Sectores o Programas:

1. Yessica Arredondo Milla (Directora E. Media);
2. Gloria Rojas Jashram (Directora E.Básica);
3. Jorge Zuñiga Cancino (Coordinadora E. Media);
4. Amalia Hernández Tejos (Coordinadora Ens. Basica)
5. Patricia Acuña Rivera (Encarga Pastoral)
6. Daniela Peña López (Encarga convivencia Escolar)
7. Francisco Silva Gonzalez (Administrador)

Meses del año escolar: Marzo - Diciembre

Meses de vacaciones: Enero-Febrero

Infraestructuras especiales: Auditorium | Library | Others | Sport facilities

Región de América Latina

1.8 Instituto Miguel León Prado

Tipo de Listado: Formal

Año de fundación: 1949

Ubicación:

Sitio web: WWW.IMLP.CL

Persona de contacto: Cecilia Castro Rubio (Secretaria)

E-mail: secretaria.impl@marianistas.cl

ASISTENTE DE EDUCACIÓN:
P. Luis Casalá, sm

Información Adicional:

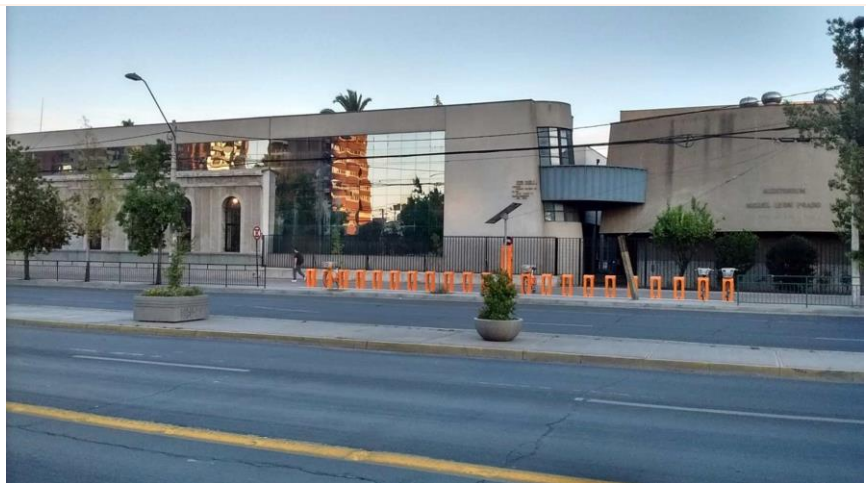

Dirección local: Gran Avenida Jose Miguel Carrera 3696, San Miguel, Región Metropolitana, Chile

Dirección de envío: 4140983 Casilla 25 – Correo San Miguel

Teléfono: (56) 223699229 - 223699230

Fax:

56224284430

Tipo de Institución: Académica. Humanístico-Científica

- **Nivel de instrucción:** Pre-básica, básica y media
- **Idiomas enseñados:** Castellano, Inglés

Número total de estudiantes: 1230

- **Tipo de estudiante:** Mixto **Internado:**No

Personal docente total (incluidos religiosos SM): 60

Personal administrativo total: 37

Número total de religiosos involucrados en la obra: 2

Número total de SM religiosos que enseñan: 0

Jefe de la institución: JORGE LINO FIGUEROA LEON

Director (es) de Sectores o Programas:

1. Patricio Barrientos Mol (director media)
2. Angela Guzman Becerra (directora pre-básica y básica)
3. Veronica Castelblanco Ojeta.
4. Fernando Calderara Guerrero (Encargado de Pastoral)
5. Carol Savoy Vallejos (Jefa de UTP-Media)
6. Marta Diaz Diaz (Convivencia Escolar)
7. Rodrigo Pinto Astudillo (Orientador Enseñanza Basica y Media).
8. Jacqueline Mella Cornejo (Administradora)

Meses del año escolar: Marzo - Diciembre

Meses de vacaciones: Enero-Febrero

Infraestructuras especiales: Auditorium | Library | Others | Sport facilities

Región de América Latina

1.9 Colegio Parroquial San Miguel

Tipo de Listado: Formal

Año de fundación: 1970

Ubicación:

Sitio web: WWW.CPSM.CL

Persona de contacto: Claudia Adonis (secretarias)

E-mail: E-mail:

secretaria.cpsm@marianistas.cl

ASISTENTE DE EDUCACIÓN:
P. Luis Casalá, sm

Información Adicional:

CPSM fue fundado el 24 de marzo de 1885 y 51 años de presencia marianista.



Dirección local: Gran Avenida Jose Miguel Carrera 3548, San Miguel, Región Metropolitana, Chile

Dirección de envío: Gran Avenida José Miguel Carrera N° 3548, SANTIAGO 13, CHILE

Teléfono: (56) 223699231 - 223699232

Fax:

223699237

Tipo de Institución: Académica. Humanístico-Científica

- **Nivel de instrucción:** Pre-básica, básica, media
- **Idiomas enseñados:** Castellano, Inglés

Número total de estudiantes: 1230

- **Tipo de estudiante:** Internado: No

Personal docente total (incluidos religiosos SM): 64

Personal administrativo total: 34

Número total de religiosos involucrados en la obra: 1

Número total de SM religiosos que enseñan: 1

Jefe de la institución: Cynthia Rodriguez

Director (es) de Sectores o Programas:

1. (Director de Media) Mauricio Gonzalez ((Director Básica); 3. Francisca Bustos (U.T.P. Media); 4 .Inés Llubia Leon (U.T.P.) , Juan Diaz Valenzuela (encargado de convivencia escolar), Jasna Roldan Campos (administradora) 7. Maria Badilla (encargada de pastoral)

Meses del año escolar: Marzo - Diciembre

Meses de vacaciones: Enero-Febrero

Infraestructuras especiales: Auditorium | Library | Others | Sport facilities

Región de América Latina

1.10 Colegio Nuestra Señora y Madre del Carmen

Tipo de Listado: Formal

Año de fundación: 2001

Ubicación:

Sitio web: No

Persona de contacto: María Eliana Rebolledo Ramírez

E-mail:
mariaeliana.rebolledo@marianistasmelipilla.cl

ASISTENTE DE EDUCACIÓN:
P. Luis Casalá, sm

Información Adicional:

El Colegio Nuestra Señora y Madre del Carmen, de Melipilla es un colegio marianista que quiere hacer vida el espíritu de familia, con una educación integral de calidad, ofreciendo formación técnico profesional a sus más de 1000 estudiantes. El desafío para el año venidero es entregar, además formación científico humanista para responder a las necesidades de la comunidad. Nuestro Colegio ha ido comprometiéndose en una educación cada vez más inclusiva. Contamos con un programa de integración escolar para estudiantes con necesidades educativas especiales: niños y jóvenes sordos, visión reducida, espectro autista y otros



Dirección local: Merced 1772, Melipilla, Región Metropolitana, Chile

Dirección de envío: Merced 1772, Melipilla, Santiago de Chile, Chile

Teléfono: (56) 228323321

Fax:

Tipo de Institución: Humanístico-Científica

- **Nivel de instrucción:** Pre-básica, básica y media
- **Idiomas enseñados:** Castellano,

Número total de estudiantes: 1.059

- **Tipo de estudiante:** Mixto **Internado:**No

Personal docente total (incluidos religiosos SM): 66

Personal administrativo total: 50

Número total de religiosos involucrados en la obra: 2

Número total de SM religiosos que enseñan: 0

Jefe de la institución: María Eliana Rebolledo Ramírez

Director (es) de Sectores o Programas:

1. Karen Quiroga (directora 1er ciclo)
2. Mari-Carmen Mena (coordinadora UTP 1er ciclo)
3. Jessica Pereira P. (Directora 2º. ciclo)
4. Artemiza Hidalgo A. (Coordinadora 2do. ciclo)
5. Cristian Espinoza P. (coordinador TP)
6. Magaly Retamal (coordinadora pastoral)
7. Lorena Herrera (coordinadora convivencia escolar)

Meses del año escolar: Marzo - Diciembre

Meses de vacaciones: Enero-Febrero

Infraestructuras especiales: Auditorium | Library | Others | Sport facilities

Región de América Latina

1.11 Casa Estudio Chaminade

Tipo de Listado: Formal

Año de fundación: 2009

Ubicación:

Sitio web: No

Persona de contacto: Dante Galgani

E-mail:

casaestudio@marianistas.cl

ASISTENTE DE EDUCACIÓN:
P. Luis Casalá, sm

Información Adicional:

Casa Estudio Chaminade nació el año 2009, en una sede social de un barrio carenciado de la ciudad de Linares, para nivelar los estudios de niños y jóvenes afectados de su derecho a la educación. En octubre del año 2017 contamos con infraestructura propia, permitiéndonos en abril de 2018 ser reconocidos por el Estado como centro educativo, para atender a jóvenes y adultos por medio de la nivelación escolar. ♦En el presente tenemos alumnos entre los 15 a 70 años, convirtiéndose en el colegio en una casa donde se respira aire de familia. Nuestro centro educativo hoy es un lugar que tiene limitaciones especiales para personas en situación de alta vulnerabilidad social, y que ven en la educación un medio para salir del círculo de la pobreza.



Dirección local: Llano Blanco 1167, Linares, Región del Maule, Chile

Dirección de envío: Calle Llano Blanco 1167 Población Yervas Buenas - LINARES

Teléfono: (56) 442899145

Fax:

Tipo de Institución: Centro educacional integral de adultos

- **Nivel de instrucción:** Tercer nivel de educación básica: 7 y 8 básico (modalidad adultos) primer nivel de educación media: 1° y 2° medio (modalidad adultos) segundo nivel de educación media: 3 y 4 medio (modalidad adultos)

- **Idiomas enseñados:** castellano, inglés

Número total de estudiantes: 200

- **Tipo de estudiante:** Mixto **Internado:**No

Personal docente total (incluidos religiosos SM): 9

Personal administrativo total: 9

Número total de religiosos involucrados en la obra: 1

Número total de SM religiosos que enseñan: 1

Jefe de la institución: Dante Galgani Fuentes

Director (es) de Sectores o Programas:

1. Mauricio Silva Vidal: Encargado de pastoral
2. Carolina Goitia: Encargada convivencia,
3. Carolina Meza (Coordinador Pedagógico y docente)
4. Francisca Fabrega (coordinadora de PIE)

Meses del año escolar: Marzo - Diciembre

Meses de vacaciones: Enero - Febrero

Infraestructuras especiales: Auditorium | Library | Others

Región de América Latina

1.12 Colegio Espíritu Santo Marianistas

Tipo de Listado: Formal

Año de fundación: 1972

Ubicación:

Sitio web:

www.colegioespiritusanto.edu.co

Persona de contacto: Hno. Pedro José Castañeda Valls, SM

E-mail: sm.pejocas@yahoo.es

ASISTENTE DE EDUCACIÓN:
P. Luis Casalá, sm

Información Adicional:

El Colegio Espíritu Santo Marianistas es una Escuela Católica y se inspira en la pedagogía marianista para preparar a los jóvenes para la vida. Se define como una comunidad educativa que busca la educación integral de la persona con énfasis en la formación en la Fe el Espíritu de familia.



Dirección local: Cl. 40 #7A-06, Girardot, Cundinamarca, Colombia

Dirección de envío: Calle 40 N° 7A - 06 Barrio Kennedy GIRARDOT Cundinamarca Colombia

Teléfono: (1) 6018889837/ 3214403875

Fax:

Tipo de Institución: Académica

- **Nivel de instrucción:** Pre-escolar, Básica Primaria, Básica Secundaria, Media Académica, Educación especial (inclusión)
- **Idiomas enseñados:** Inglés , Español

Número total de estudiantes: 882

- **Tipo de estudiante:** Mixto **Internado:**No

Personal docente total (incluidos religiosos SM): 38

Personal administrativo total: 6

Número total de religiosos involucrados en la obra: 4

Número total de SM religiosos que enseñan: 3

Jefe de la institución: Hno. Pedro José Castañeda Valls, SM

Director (es) de Sectores o Programas:

Rectora: Martha Cecilia Rivera Rondón; Christian Alejandro Barberi Ibáñez; Lina Marcela Forero Gamez

Meses del año escolar: Enero - Noviembre

Meses de vacaciones: Julio- Diciembre

Infraestructuras especiales:

Auditorium | Canteen | Library | Others | Sport facilities | Swimming pool

Región de América Latina

1.13 Unidad Educativa Hermano Miguel

Tipo de Listado: Formal

Año de fundación: 1979

Ubicación:

Sitio web: <https://uehm-latacunga.edu.ec/>

Persona de contacto: P. Bruno Galas Miorelli, SM

E-mail: brunogalas@yahoo.es

ASISTENTE DE EDUCACIÓN:
P. Luis Casalá, sm

Información Adicional:

El Colegio marianista "Unidad Educativa Hermano Miguel" fue fundado en 1979 en Latacunga, Ecuador. Ofrece educación técnica profesional y tiene desde el nivel inicial hasta el bachillerato. Acoge a más de 2500 alumnos, que son atendidos por más de 150 profesores. El nivel básico, que comprende 7 años, es dirigido por las hermanas marianistas. Este año 2020 y 2021 a causa de la Pandemia, nos vemos con estudiantes retirados por situaciones graves de economía.



Dirección local: Avenida Velasco Ibarra, Latacunga, Ecuador

Dirección de envío: Avenida Velasco Ibarra, Latacunga, Ecuador

Teléfono: (593 - 3) 2385 285

Fax:

Tipo de Institución: Académica, Técnico-profesional

▪ **Nivel de instrucción:** Educación Inicial I y II, Básica, Bachillerato

▪ **Idiomas enseñados:** Inglés, Francés, Castellano

Número total de estudiantes: 2409

▪ **Tipo de estudiante:** Mixto **Internado:**No

Personal docente total (incluidos religiosos SM): 157

Personal administrativo total: 5

Número total de religiosos involucrados en la obra: 7

Número total de SM religiosos que enseñan: 3

Jefe de la institución: P. Bruno Galas Miorelli, SM

Director (es) de Sectores o Programas:

Hernán Vásquez

Meses del año escolar: Septiembre-Julio

Meses de vacaciones: Agosto

Infraestructuras especiales: Library | Others | Sport facilities

Región de América Latina

1.14 Colegio San Antonio Marianistas

Tipo de Listado: Formal

Año de fundación: 1944

Ubicación:

Sitio web:

www.sanantonio.edu.pe

Persona de contacto: María del Carmen Patricia Vargas García

E-mail:

pvargas@sanantonio.edu.pe

ASISTENTE DE EDUCACIÓN:
P. Luis Casalá, sm

Información Adicional:

Nuestro Colegio brinda una educación integral y de calidad, que abarca todas las dimensiones de la persona:

Nos preocupamos de la formación en el ASPECTO BIOLÓGICO, haciendo que se valore al cuerpo, que se le cuide y preserve con el deporte y buenos hábitos. Nos preocupamos del ASPECTO PSICOLÓGICO, formando personas con equilibrio y autoestima, con seguridad en sí mismos. Nos preocupamos del ASPECTO SOCIAL, formando personas que se relacionan bien con los demás y trabajan en equipo, teniendo un compromiso con el desarrollo de la familia y la sociedad, con gran sensibilidad social.

Nos preocupamos por el ASPECTO INTELECTUAL, formando jóvenes capaces de investigar, opinar, resolver problemas y, en general, aprender por sí mismos. Y principalmente, nos preocupamos de formar el ASPECTO ESPIRITUAL para una



Dirección local: Guardia Chalaca 1821, Bellavista 07001, Peru

Dirección de envío: Av. Guardia Chalaca N° 1821 BELLAVISTA, CALLAO 2 PERÚ

Teléfono: (51 1) 4293517

Fax:

Tipo de Institución: Académica

- **Nivel de instrucción:** Inicial, primaria y secundaria
- **Idiomas enseñados:** Inglés, Castellano

Número total de estudiantes: 1172

- **Tipo de estudiante:** Mixto **Internado:**No

Personal docente total (incluidos religiosos SM): 102

Personal administrativo total: 17

Número total de religiosos involucrados en la obra: 1

Número total de SM religiosos que enseñan: 0

Jefe de la institución: María del Carmen Patricia Vargas García

Director (es) de Sectores o Programas:

Geisha Greta Hermoza Freire, Mariel Marcos Sánchez (Pastoral), Laura Pacheco (Formación)

Meses del año escolar: Marzo - Diciembre

Meses de vacaciones: Enero-Febrero

Infraestructuras especiales:

Auditorium | Canteen | Library | Others | Sport facilities

Región de América Latina

1.15 Colegio Santa María Marianistas

Tipo de Listado: Formal

Año de fundación: 1939

Ubicación:

Sitio web:

www.santamaria.edu.pe

Persona de contacto: Luis E. Gali Orbegoso Reyes

E-mail:

gorbegoso@santamaria.pe

ASISTENTE DE EDUCACIÓN:
P. Luis Casalá, sm

Información Adicional:

Bienvenidos al Colegio Santa María Marianistas, colegio líder en el Sistema Educativo Peruano, reconocido por su excelente formación académica y por su formación en la fe cristiana con el sello de devoción a la Virgen María



Dirección local: Av. de la Floresta 250, Lima 15038, Peru

Dirección de envío: Av. La Floresta N° 250, CHACARILLA DEL ESTANQUE, SURCO LIMA 33 PERÚ

Teléfono: (511) 3721831

Fax:

Tipo de Institución: Académica

- **Nivel de instrucción:** de 5to primaria y secundaria
- **Idiomas enseñados:** Inglés, Castellano

Número total de estudiantes: 1045

- **Tipo de estudiante:** Male **Internado:**No

Personal docente total (incluidos religiosos SM): 95

Personal administrativo total: 22

Número total de religiosos involucrados en la obra: 1

Número total de SM religiosos que enseñan: 0

Jefe de la institución: Luis E Gali Orbegoso Reyes

Director (es) de Sectores o Programas:

Marco Rivas Neuenschwander Carlos Montalván Zuñiga,
Rossana Zegarra Noe,

Meses del año escolar: Marzo - Diciembre

Meses de vacaciones: Enero - Febrero

Infraestructuras especiales:

Auditorium | Canteen | Library | Others | Sport facilities | Swimming pool

Región de América Latina

1.16 Colegio María Reina Marianistas

Tipo de Listado: Formal

Año de fundación: 1965

Ubicación:

Sitio web:

www.mariareina.edu.pe

Persona de contacto: María Isabel Fernández Rodríguez

E-mail:

mfernandez@mariareinamarianistas.net

ASISTENTE DE EDUCACIÓN:
P. Luis Casalá, sm

Información Adicional:

Somos una comunidad educativa católica inspirada en el Carisma Marianista. Educación integral de calidad con un currículo centrado en la persona. Educamos para la Formación en la Fe. Promovemos una Educación Integral de Calidad. Educamos en el Espíritu de Familia. Educamos para el Servicio, la Justicia y la Paz.
Educamos para la Adaptación y el Cambio.



Dirección local: Colegio María Reina, Av. Pardo y Aliaga 321, San Isidro 15073, Peru

Dirección de envío: Av. Pardo y Aliaga 321 SAN ISIDRO LIMA 27 PERÚ

Teléfono: (51 1) 2011010

Fax:

Tipo de Institución: Académica

- **Nivel de instrucción:** Inicial, primaria y secundaria
- **Idiomas enseñados:** Inglés, Castellano

Número total de estudiantes: 1704

- **Tipo de estudiante:** Mixed **Internado:**No

Personal docente total (incluidos religiosos SM): 167

Personal administrativo total: 28

Número total de religiosos involucrados en la obra: 2

Número total de SM religiosos que enseñan: 0

Jefe de la institución: María Isabel Fernández Rodríguez

Director (es) de Sectores o Programas:

Débora Duncan (inicial) Liliana Bustamante (Primaria);
Renzo Prado (secundaria), Néstor Lucero (pastoral)

Meses del año escolar: Marzo - Diciembre

Meses de vacaciones: Enero - Febrero

Infraestructuras especiales:

Auditorium | Canteen | Library | Others | Sport facilities

Región de América Latina

1.17 Colegio San José Obrero Marianistas

Tipo de Listado: Formal

Año de fundación: 1957

Ubicación:

Sitio web: www.sjo.edu.pe

Persona de contacto: Willy Mantilla Correa

E-mail: wmantilla@sjo.edu.pe

ASISTENTE DE EDUCACIÓN:
P. Luis Casalá, sm

Información Adicional:

Nuestra razón de ser es la formación de hombres y mujeres fuertes en la fe y en misión permanente, con los conocimientos, valores y habilidades que los ayudann a desarrollarse, alcanzar sus metas en la vida y ser constructores de una mejor sociedad, mas justa, fraterna y humana.



Dirección local: Los Claveles 112, Victor Larco Herrera 13009, Peru

Dirección de envío: Los Claveles 112 URB. California – TRUJILLO PERÚ

Teléfono: (51 44) 283151

Fax:

Tipo de Institución: Académica

- **Nivel de instrucción:** Inicial, primaria y secundaria
- **Idiomas enseñados:** Inglés, Castellano

Número total de estudiantes: 1646

- **Tipo de estudiante:** Mixto **Internado:**No

Personal docente total (incluidos religiosos SM): 135

Personal administrativo total: 25

Número total de religiosos involucrados en la obra: 0

Número total de SM religiosos que enseñan: 0

Jefe de la institución: Willy Roberto Mantilla Correa

Director (es) de Sectores o Programas:

Liz Alva Bazan (académica); Gabriela Kamt Marconi (pastoral), Manuel Ramos (formación)

Meses del año escolar: Marzo - Diciembre

Meses de vacaciones: Enero - Febrero

Infraestructuras especiales:

Auditorium | Canteen | Library | Others | Sport facilities

Region of Eastern Africa

4.1 Chaminade Secondary School

Tipo de Listado: Formal

Año de fundación: 1962

Ubicación:

Sitio web: No

Persona de contacto: Mr. John
Island Mtambo

E-mail:
chaminadess1962@yahoo.com

ASISTENTE DE EDUCACIÓN:
Innocent Chikwanda,
S.M

Información Adicional:



Dirección local: Chaminade Secondary School, Karonga,
Malawi

Dirección de envío: P.O. Box 100, KARONGA, MALAWI,
CENTRAL AFRICA

Teléfono: '+2651362200

Fax:

Tipo de Institución: Academic

- **Nivel de instrucción:** Secondary
- **Idiomas enseñados:** English, French, Chichewa

Número total de estudiantes: 504

- **Tipo de estudiante:** Male **Internado:** Yes

Personal docente total (incluidos religiosos SM): 34

Personal administrativo total: 3

Número total de religiosos involucrados en la obra: 0

Número total de SM religiosos que enseñan: 0

Jefe de la institución: Mr. John Island Mtambo

Director (es) de Sectores o Programas:

John Mtambo - Head teacher

Meses del año escolar: January-March, March-July, August-
October

Meses de vacaciones: Easter, August, December

Infraestructuras especiales: Boarding | Library | Sport facilities

Region of Eastern Africa

4.2 Miracle Technical Institute (MTI)

Tipo de Listado: Formal

Año de fundación: 1999

Ubicación:

Sitio web:

www.miracletechnical.ac.mw

Persona de contacto: Bro. Joseph
Pachalo Mfune, SM

E-mail:

pachalomfune@yahoo.com

ASISTENTE DE EDUCACIÓN:
Innocent Chikwanda,
SM

Información Adicional:

El Instituto Técnico Miracle se levanta en suelo marianista. La Escuela es 100% propiedad y está gestionada por la Región Marianista de África Oriental. La escuela está situada en la diócesis de Karonga.



Dirección local: MIRACLE Technical Institute, Karonga,
Malawi

Dirección de envío: P.O.Box 99 KARONGA MALAWI

Teléfono: '+265995276071

Fax:

Tipo de Institución: Technical

- **Nivel de instrucción:** Tertiary (technical, commercial and social)
- **Idiomas enseñados:** English/French

Número total de estudiantes: 300

- **Tipo de estudiante:** Mixed **Internado:** Yes

Personal docente total (incluidos religiosos SM): 22

Personal administrativo total: 10

Número total de religiosos involucrados en la obra: 5

Número total de SM religiosos que enseñan: 2

Jefe de la institución: Bro. Joseph Pachalo

Director (es) de Sectores o Programas:

Bro. Joseph Pachalo Mfune, SM

Meses del año escolar: Jan-Mar, Apr-Jul, Sep-Dec

Meses de vacaciones: April, August, December

Infraestructuras especiales: Boarding | Library | Sport facilities

Region of Eastern Africa

4.3 Matero Boys' Secondary School

Tipo de Listado: Formal

Año de fundación: 1966

Ubicación:

Sitio web: www.maboys.com

Persona de contacto: Bro. Given
Mukanshi, SM

E-mail:

gmukanshi@yahoo.com/matipabupe@gmail.com

ASISTENTE DE EDUCACIÓN:
Innocent Chikwanda,
SM

Información Adicional:

Matero Boys Secondary School es una escuela subvencionada que pertenece a los Marianistas. Está construido en la Tierra Marianista. La escuela está patrocinada por el gobierno de Zambia y los marianistas. El gobierno aporta el 90% del personal docente. Los Religiosos Marianistas son los gestores del colegio y facilitan la obtención de Recursos Humanos..



Dirección local: Lumumba Rd, Lusaka, Zambia

Dirección de envío: P.O. Box 32494, LUSAKA, 10101 ZAMBIA

Teléfono: (+260)0211243791 or 974726468

Fax:

Tipo de Institución: Academic

- **Nivel de instrucción:** Secondary
- **Idiomas enseñados:** English

Número total de estudiantes: 635

- **Tipo de estudiante:** Male **Internado:**No

Personal docente total (incluidos religiosos SM): 41

Personal administrativo total: 4

Número total de religiosos involucrados en la obra: 7

Número total de SM religiosos que enseñan: 2

Jefe de la institución: Mr. Samuel Chipo

Director (es) de Sectores o Programas:

Fr. Callistus Jeje; Bro. Given Mukanshi -

Meses del año escolar: January-April, May-August, August-December

Meses de vacaciones: April, August, December

Infraestructuras especiales: Library | Sport facilities

Region of Eastern Africa

4.4 Marianist Technical Institute -MTI-(Mombasa- Ukunda)

Tipo de Listado: Formal

Año de fundación: 1998

Ubicación:

Sitio web: www.mti-mombasa.com

Persona de contacto: Bro.
Kondwani Nalivata Kenneth, SM
E-mail: marianistdev@sm-ea.or.ke

ASISTENTE DE EDUCACIÓN:
**Innocent Chikwanda,
SM**

Información Adicional:



Dirección local: Marianist Technical Institute, Voi St,
Mombasa, Kenya

Dirección de envío: P.O. Box 16951, 80100 MOMBASA, KENYA

Teléfono: '+254727155068

Fax:

Tipo de Institución: Technical

- **Nivel de instrucción:** Secondary
- **Idiomas enseñados:** English

Número total de estudiantes: 490

- **Tipo de estudiante:** Mixed **Internado:**No

Personal docente total (incluidos religiosos SM): 33

Personal administrativo total: 11

Número total de religiosos involucrados en la obra: 7

Número total de SM religiosos que enseñan: 3

Jefe de la institución: Bro. Kondwani Nalivata Kenneth, SM

Director (es) de Sectores o Programas:

Bro. Kondwani Nalivata Kenneth, SM ; Bro. John Paul Kirimi,
SM; Br. Joseph kamocho, SM

Meses del año escolar: January-March, May-June, July -
November

Meses de vacaciones: April, August, December

Infraestructuras especiales: Sport facilities

Region of Eastern Africa

4.5 IMANI Marianist

Tipo de Listado: Formal

Año de fundación: 1986

Ubicación:

Sitio web: www.imanimarianist.org

Persona de contacto: Bro.

Valentine Mulenga

E-mail: mwingale@yahoo.co.uk

ASISTENTE DE EDUCACIÓN:
Innocent Chikwanda,
SM

Información Adicional:



Dirección local: IMANI Marianist. Maria Training Center.,
Nairobi, Kenya

Dirección de envío: P.O. Box 50504, 00200 NAIROBI, KENYA

Teléfono: '+254723115824

Fax:

Tipo de Institución: Skills Training

- **Nivel de instrucción:** Post-Secondary
- **Idiomas enseñados:** English, Kiswahili

Número total de estudiantes: 400

- **Tipo de estudiante:** Mixed **Internado:**No

Personal docente total (incluidos religiosos SM): 16

Personal administrativo total: 8

Número total de religiosos involucrados en la obra: 5

Número total de SM religiosos que enseñan: 0

Jefe de la institución: Bro. Valentine Mulenga, SM

Director (es) de Sectores o Programas:

Bro. Valentine Mulenga;

Meses del año escolar: January-March, May-July,
September-December

Meses de vacaciones: April, August, December

Infraestructuras especiales:

Region of Eastern Africa

4.6 Saragossa IMANI pre-school

Tipo de Listado: Formal

Año de fundación: 1999

Ubicación:

Sitio web: No

Persona de contacto: Bro.

Godfrey Ssenyomo

E-mail: imani@africaonline.co.ke

ASISTENTE DE EDUCACIÓN:
Innocent Chikwanda,
SM

Información Adicional:



Dirección local: IMANI Marianist. Maria Training Center.,
Nairobi, Kenya

Dirección de envío: P.O. Box 50504, 00200 NAIROBI, KENYA

Teléfono: '+254711882578/+254725025110

Fax:

Tipo de Institución: Educational

- **Nivel de instrucción:** Pre-school
- **Idiomas enseñados:** English, Kiswahili

Número total de estudiantes: 63

- **Tipo de estudiante:** Mixed **Internado:**No

Personal docente total (incluidos religiosos SM): 3

Personal administrativo total: 1

Número total de religiosos involucrados en la obra: 5

Número total de SM religiosos que enseñan: NA

Jefe de la institución: Bro. Valentine Mulenga, SM

Director (es) de Sectores o Programas:

Bro. Godfrey Ssenyomo; Ms. Verona Okech

Meses del año escolar: January-March, May-July,
September-December

Meses de vacaciones: April, August, December

Infraestructuras especiales:

Region of Eastern Africa

4.7 Our Lady of Nazareth Primary and Junior Secondary School – OLN

Tipo de Listado: Formal

Año de fundación: 1992

Ubicación:

Sitio web: No

Persona de contacto: Fr. Gabriel
N. Kirangah, SM

E-mail:

gkirangahsm18@gmail.com

ASISTENTE DE EDUCACIÓN:
Innocent Chikwanda,
SM

Información Adicional:

La Escuela Primaria Nuestra Señora de Nazaret es una gran escuela subvencionada registrada bajo el gobierno del condado de Nairobi, Kenia. Los Marianistas son los patrocinadores del colegio y deciden quién será el director del colegio, el presidente del consejo y los tres miembros del consejo. Desde que el gobierno introdujo la educación gratuita en 2022, la escuela no cobra tasas, salvo una pequeña contribución al programa de alimentación. En 2023, el gobierno introdujo centros de secundaria de primer ciclo dentro de los centros de primaria. Se trata de un 100 % de transición al primer ciclo de secundaria. Hasta ahora, aún no tenemos un número concreto de alumnos en la escuela, ya que la matriculación continúa y el traslado de los profesores está en curso. El número de profesores y alumnos seguirá variando hasta el final del trimestre. El nuevo nombre de nuestro



Dirección local: Our Lady Of Nazareth Primary School, Our Lady Of Nazareth Primary School, Nairobi, Kenya

Dirección de envío: P.O. Box 50504, 00200 NAIROBI, KENYA

Teléfono: (+254)720689254 or 789556143

Fax:

Tipo de Institución: Academic

- **Nivel de instrucción:** Elementary
- **Idiomas enseñados:** English

Número total de estudiantes: 1819

- **Tipo de estudiante:** Mixed **Internado:**No

Personal docente total (incluidos religiosos SM): 47

Personal administrativo total: 4

Número total de religiosos involucrados en la obra: 3

Número total de SM religiosos que enseñan: 0

Jefe de la institución: Mrs. Eunice Atieno Owuoth

Director (es) de Sectores o Programas:

Fr. Gabriel N. Kirangah;

Meses del año escolar: January-March, May-July, September-December

Meses de vacaciones: December, April, August

Infraestructuras especiales: Library | Sport facilities

Region of Eastern Africa

4.8 Chaminade Adele Pre-school

Tipo de Listado: Formal

Año de fundación: 2017

Ubicación:

Sitio web: No

Persona de contacto: Fr. Gabriel N. Kirangah

E-mail:

gkirangahsm18@gmail.com

ASISTENTE DE EDUCACIÓN:
Innocent Chikwanda,
SM

Información Adicional:

La Escuela Infantil Chaminade Adele está situada dentro de la Escuela Primaria Nuestra Señora de Nazaret. Sin embargo, está gestionada y patrocinada en su totalidad por los Marianistas. Una parte del terreno está en proceso de registro para ser Tierra Marianista. Esperamos terminar el proceso de registro a finales de 2023.

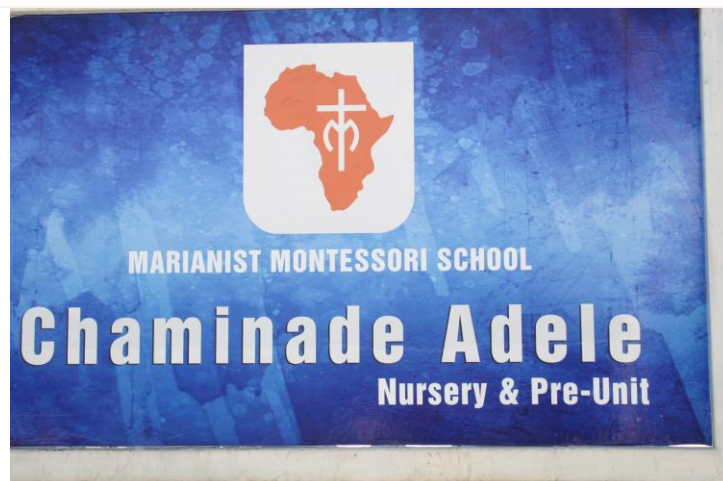

Dirección local: Chaminade Adele Pre-school, 50504 Nairobi, Kenya

Dirección de envío: P.O.Box 50504 - 00200 Nairobi

Teléfono: (254) 724689254

Fax:

Tipo de Institución: Academic

- **Nivel de instrucción:** Elementary
- **Idiomas enseñados:** English/Kiswahili

Número total de estudiantes: 370

- **Tipo de estudiante:** Mixed **Internado:**No

Personal docente total (incluidos religiosos SM): 12

Personal administrativo total: 2

Número total de religiosos involucrados en la obra: 2

Número total de SM religiosos que enseñan: 0

Jefe de la institución: Dorothy Onsongo

Director (es) de Sectores o Programas:

Fr. Gabriel N. Kirangah, Sm;

Meses del año escolar: January-March, April-July, July-October

Meses de vacaciones: April, August, November, December

Infraestructuras especiales: Sport facilities

Region of
Eastern Africa

4.9 Chaminade Marianist Secondary School – CMSS

Tipo de Listado: Formal

Año de fundación: 2019

Ubicación:

Sitio web:

WWW.CHAMINADEMARIANISTSCHOOL.ORG

Persona de contacto: Bro.

Dancun Onyango

E-mail:

dancunonyango02@gmail.com |
principal@chaminademarianistschool.org

ASISTENTE DE EDUCACIÓN:
Innocent Chikwanda,
SM

Información Adicional:

El Colegio Secundario Marianista Chaminade es propiedad, está gestionado y patrocinado en su totalidad por la Región de África Oriental de la Sociedad de María Marianista.



Dirección local: P.O. Box 1050 Lilongwe Malawi

Dirección de envío: P.O. Box 1051 Lilongwe

Teléfono: (+265)884008518 or 999942616

Fax:

Tipo de Institución: Co-education

- **Nivel de instrucción:** Secondary
- **Idiomas enseñados:** English, Chichewa

Número total de estudiantes: 385

- **Tipo de estudiante:** Boys **Internado:** Yes

Personal docente total (incluidos religiosos SM): 21

Personal administrativo total: 5

Número total de religiosos involucrados en la obra: 5

Número total de SM religiosos que enseñan: 4

Jefe de la institución: Bro. Dancun Onyango

Director (es) de Sectores o Programas:

Br. Thomas Maina Njari,

Meses del año escolar: January-March, May - June, September- November

Meses de vacaciones: April, August, December

Infraestructuras especiales: Boarding

Provincia de
España

5.1 Colegio Virgen de la Chanca

Tipo de Listado: Formal

Año de fundación: 1973

Ubicación:

Sitio web:

www.virgendelachanca.com/

Persona de contacto: Julio Ruiz
de Zárate sm

E-mail:

jruizdezarate@marianistas.org

ASISTENTE DE EDUCACIÓN:
Miguel Ángel Dieste
Pontaque, sm

Información Adicional:



Dirección local: Av. del Mar, 97, 04002 Almería, Spain

Dirección de envío: Avda. del Mar 97, 04002 ALMERÍA,
ESPAÑA

Teléfono: '+34950251734

Fax: 950251734

Tipo de Institución: Académica

- **Nivel de instrucción:** Infantil (2º ciclo), Primaria
- **Idiomas enseñados:** Inglés, Francés,

Número total de estudiantes: 169

- **Tipo de estudiante:** Mixto **Internado:**No

Personal docente total (incluidos religiosos SM): 16

Personal administrativo total: 1

Número total de religiosos involucrados en la obra: 4

Número total de SM religiosos que enseñan: 0

Jefe de la institución: Julio Ruiz de Zárate sm

Director (es) de Sectores o Programas:

Alberto Milán / M^a Rosario Gómez

Meses del año escolar: Septiembre - Junio

Meses de vacaciones: Julio -Agosto

Infraestructuras especiales:

Provincia de
España

5.2 Colegio San Felipe Neri

Tipo de Listado: Formal

Año de fundación: 1946

Ubicación:

Sitio web: www.sanfelipeneri.org

Persona de contacto: D.

Francisco Rodríguez

E-mail:

patxi.rodriguez@sanfelipeneri.es

ASISTENTE DE EDUCACIÓN:
Miguel Ángel Dieste
Pontaque, sm

Información Adicional:



Dirección local: Av. Andalucía, 82, 11008 Cádiz, Spain

Dirección de envío: Avenida de Andalucía 82, 11008 CÁDIZ, ESPAÑA

Teléfono: '+34956261753

Fax: 34956251982

Tipo de Institución: Académica

- **Nivel de instrucción:** 2º ciclo Infantil, Primaria, Secundaria, Bachillerato
- **Idiomas enseñados:** Inglés, Francés, Alemán

Número total de estudiantes: 1487

- **Tipo de estudiante:** Mixto **Internado:**No

Personal docente total (incluidos religiosos SM): 97

Personal administrativo total: 5

Número total de religiosos involucrados en la obra: 3

Número total de SM religiosos que enseñan: 1

Jefe de la institución: D. Francisco Rodríguez

Director (es) de Sectores o Programas:

Dña. Isabel Méndez Dña. Virginia Roquette Dña. Carmen Espinosa;

Meses del año escolar: Septiembre - Junio

Meses de vacaciones: Julio -Agosto

Infraestructuras especiales:

Provincia de
España

5.3 Colegio Nuestra Señora del Prado

Tipo de Listado: Formal

Año de fundación: 1928

Ubicación:

Sitio web: www.marianistas-cr.org

Persona de contacto: D. Javier
Poncela

E-mail:

javier.poncela@marianistas.org

ASISTENTE DE EDUCACIÓN:
**Miguel Ángel Dieste
Pontaque, sm**

Información Adicional:

Hermanado con el colegio Ste. Marie Grand
Lebrun de Burdeos.



Dirección local: Paseo Carlos Eraña, 19, 13004 Ciudad Real, Cdad. Real, Spain

Dirección de envío: Paseo Carlos Eraña, 19 13004 CIUDAD REAL ESPAÑA

Teléfono: 34 926 221426

Fax: 926253567

Tipo de Institución: Académica

▪ **Nivel de instrucción:** Infantil, Primaria, Secundaria, Bachillerato

▪ **Idiomas enseñados:** Inglés, Francés

Número total de estudiantes: 1348

▪ **Tipo de estudiante:** Mixto **Internado:**No

Personal docente total (incluidos religiosos SM): 92

Personal administrativo total: 8

Número total de religiosos involucrados en la obra: 5

Número total de SM religiosos que enseñan: 4

Jefe de la institución: D. Javier Poncela

Director (es) de Sectores o Programas:

D. Javier Poncela/ Javier Zarco / D. Luis Manuel Martín / D. Julián Serna

Meses del año escolar: Septiembre - Junio

Meses de vacaciones: Julio-Agosto

Infraestructuras especiales:

Provincia de
España

5.4 Colegio Nuestra Señora del Pilar (Jerez)

Tipo de Listado: Formal

Año de fundación: 1959

Ubicación:

Sitio web: www.elpilarjerez.org

Persona de contacto: D. José
García Ángel

E-mail:

direcciongeneral@marianistasjerez.org

ASISTENTE DE EDUCACIÓN:
**Miguel Ángel Dieste
Pontaque, sm**

Información Adicional:



Dirección local: Av. los Marianistas, 1, 11407 Jerez de la Frontera, Cádiz, Spain

Dirección de envío: Av.de los Marianistas 1, 11407 JEREZ DE LA FRONTERA

Teléfono: 34956308258

Fax: 956181479

Tipo de Institución: Académica

▪ **Nivel de instrucción:** Infantil, Primaria, Secundaria, Bachillerato

▪ **Idiomas enseñados:** Inglés, Francés

Número total de estudiantes: 1694

▪ **Tipo de estudiante:** Mixto **Internado:**No

Personal docente total (incluidos religiosos SM): 89

Personal administrativo total: 6

Número total de religiosos involucrados en la obra: 10

Número total de SM religiosos que enseñan: 1

Jefe de la institución: D. José Garcia Ángel

Director (es) de Sectores o Programas:

Dña Ines Aguilera; D. José María Aliaño; D. José Miguel Amador;

Meses del año escolar: Septiembre - Junio

Meses de vacaciones: Julio -Agosto

Infraestructuras especiales:

Provincia de
España

5.5 Colegio Santa María

Tipo de Listado: Formal

Año de fundación: 1965

Ubicación:

Sitio web:

www.marianistaslogrono.com

Persona de contacto: Maria Jesús
Sauca

E-mail:

mariajesus.sauca@marianistas.org

ASISTENTE DE EDUCACIÓN:
**Miguel Ángel Dieste
Pontaque, sm**

Información Adicional:



Dirección local: Ctra. Logroño Puente Madre, 2, 26006
Logroño, La Rioja, Spain

Dirección de envío: Puente Madre, 2,26006 LOGROÑO
ESPAÑA

Teléfono: 34 941232922

Fax: 941245882

Tipo de Institución: Académica

- **Nivel de instrucción:** Infantil, primaria, secundaria y Bachillerato
- **Idiomas enseñados:** Inglés, Francés, latín y griego en bachillerato

Número total de estudiantes: 669

- **Tipo de estudiante:** Mixto **Internado:**No

Personal docente total (incluidos religiosos SM): 74

Personal administrativo total: 40

Número total de religiosos involucrados en la obra: 3

Número total de SM religiosos que enseñan: 0

Jefe de la institución: Maria Jesús Sauca

Director (es) de Sectores o Programas:

M^a Jesús Sauca / Mónica Nicolás / Emy Omeñaca /Luis San Martín

Meses del año escolar: Septiembre - Junio

Meses de vacaciones: Julio -Agosto

Infraestructuras especiales:

Provincia de
España

5.6 Colegio Hermanos Amorós

Tipo de Listado: Formal

Año de fundación: 1943

Ubicación:

Sitio web:

www.colegioamoros.org

Persona de contacto: D. José
Javier Suarez

E-mail:

jose.suarez@colegioamoros.org

ASISTENTE DE EDUCACIÓN:
Miguel Ángel Dieste
Pontaque, sm

Información Adicional:



Dirección local: Calle de Joaquín Turina, 37, 28044 Madrid,
Spain

Dirección de envío: C/ Joaquín Turina, 37 - 28044 MADRID
ESPAÑA

Teléfono: 34 91 5111130

Fax: 915083064

Tipo de Institución: Académica

- **Nivel de instrucción:** Maternal, Infantil, Primaria,
Secundaria, Bachillerato
- **Idiomas enseñados:** Inglés, Francés

Número total de estudiantes: 1781

- **Tipo de estudiante:** Mixto **Internado:** No

Personal docente total (incluidos religiosos SM): 115

Personal administrativo total: 6

Número total de religiosos involucrados en la obra: 3

Número total de SM religiosos que enseñan: 2

Jefe de la institución: D. José Javier Suarez

Director (es) de Sectores o Programas:

Dña. Arancha Pérez / Dña. Noelia de la Red / Dña. Cristina
Ortega

Meses del año escolar: Septiembre - Junio

Meses de vacaciones: Julio - Agosto

Infraestructuras especiales:

Provincia de
España

5.7 Colegio Nuestra Señora del Pilar

Tipo de Listado: Formal

Año de fundación: 1907

Ubicación:

Sitio web: www.nspilar.org

Persona de contacto: D.

Valeriano Sarto

E-mail: vsarto@marianistas.org

ASISTENTE DE EDUCACIÓN:
Miguel Ángel Dieste
Pontaque, sm

Información Adicional:



Dirección local: Calle de Castelló, 56, 28001 Madrid, Spain

Dirección de envío: Castelló 56, 28001 - MADRID ESPAÑA

Teléfono: 34 91 5750404

Fax: 915763890

Tipo de Institución: Académica

- **Nivel de instrucción:** Infantil, Primaria, Secundaria, Bachillerato
- **Idiomas enseñados:** Inglés, Francés, Colegio Bilingüe de la CAM

Número total de estudiantes: 2023

- **Tipo de estudiante:** Mixto **Internado:**No

Personal docente total (incluidos religiosos SM): 138

Personal administrativo total: 9

Número total de religiosos involucrados en la obra: 9

Número total de SM religiosos que enseñan: 2

Jefe de la institución: D.Valeriano Sarto

Director (es) de Sectores o Programas:

D. Ezequiel Parra / Dña. Covadonga García / Dña. Lourdes Salvador / D. Valeriano Sarto/ D. Álvaro de Ory

Meses del año escolar: Septiembre- Junio

Meses de vacaciones: Julio-Agosto

Infraestructuras especiales:

Provincia de
España

5.8 Fundación Santa Ana y San Rafael

Tipo de Listado: Formal

Año de fundación: 1945

Ubicación:

Sitio web: www.sasr.es

Persona de contacto: Azucena
de la Cruz Sánchez

E-mail: direccion@sasr.es

ASISTENTE DE EDUCACIÓN:
**Miguel Ángel Dieste
Pontaque, sm**

Información Adicional:



Dirección local: Calle del Dr. Esquerdo, 53, 28028 Madrid, Spain

Dirección de envío: Doctor Esquerdo 53, 28028 MADRID ESPAÑA

Teléfono: 34 91 5738015

Fax: 915044589

Tipo de Institución: Académica

- **Nivel de instrucción:** Infantil, Primaria, Secundaria, Bachillerato, CFGS
- **Idiomas enseñados:** Inglés, Francés,

Número total de estudiantes: 943

- **Tipo de estudiante:** Mixto **Internado:**No

Personal docente total (incluidos religiosos SM): 73

Personal administrativo total: 4

Número total de religiosos involucrados en la obra: 2

Número total de SM religiosos que enseñan: 1

Jefe de la institución: Dña. Azucena de la Cruz

Director (es) de Sectores o Programas:

Don. Gabriel Medina Magdaleno / Dña. Azucena de la Cruz / Don Juanma Rueda / Don. Javier Zofio /

Meses del año escolar: Septiembre - Junio

Meses de vacaciones: Julio - Agosto

Infraestructuras especiales:

Provincia de
España

5.9 Colegio Santa María del Pilar

Tipo de Listado: Formal

Año de fundación: 1955

Ubicación:

Sitio web:

www.santamariadelpilar.es

Persona de contacto: D. Leoncio
Fernández Bernardo

E-mail:

direccion@santamariadelpilar.e

ASISTENTE DE EDUCACIÓN:
Miguel Ángel Dieste
Pontaque, sm

Información Adicional:



Dirección local: Calle de los Reyes Magos, 3, 28007 Madrid, Spain

Dirección de envío: Reyes Magos 3, 28009 MADRID ESPAÑA

Teléfono: 34 91 5738007

Fax: 915040724

Tipo de Institución: Académica

- **Nivel de instrucción:** Infantil, Primaria, Secundaria, Bachillerato

- **Idiomas enseñados:** Inglés, Francés,

Número total de estudiantes: 2001

- **Tipo de estudiante:** Mixto **Internado:**No

Personal docente total (incluidos religiosos SM): 129

Personal administrativo total: 10

Número total de religiosos involucrados en la obra: 6

Número total de SM religiosos que enseñan: 3

Jefe de la institución: D. Leoncio Fernández Bernardo

Director (es) de Sectores o Programas:

Dña. M^a Dolores González; D. Antonio Mínguez; Don Javier Navarro;

Meses del año escolar: Septiembre - Junio

Meses de vacaciones: Julio -Agosto

Infraestructuras especiales:

Provincia de
España

5.10 Colegio Sagrada Familia El Pilar

Tipo de Listado: Formal

Año de fundación: 1960

Ubicación:

Sitio web: www.safapi.com

Persona de contacto: D.
Fernando Redondo

E-mail: redfer@gmail.com

ASISTENTE DE EDUCACIÓN:
Miguel Ángel Dieste
Pontaque, sm

Información Adicional:



Dirección local: Calle Hermanos Granda, 10, 33630 Pola de Lena, Asturias, Spain

Dirección de envío: 33630 Pola de Lena, Asturias

Teléfono: 34 985 490455

Fax: 985492471

Tipo de Institución: Académica

- **Nivel de instrucción:** 1º y 2º Ciclo Infantil, Primaria, Secundaria, Bachillerato, Ciclos Formativos
- **Idiomas enseñados:** Inglés, Francés

Número total de estudiantes: 400

- **Tipo de estudiante:** Mixto **Internado:**No

Personal docente total (incluidos religiosos SM): 39

Personal administrativo total: 6

Número total de religiosos involucrados en la obra: 1

Número total de SM religiosos que enseñan: 0

Jefe de la institución: D. Fernando Redondo

Director (es) de Sectores o Programas:

D. Hilario Campomanes / Dña. M.ª Carmen Fernández

Meses del año escolar: Septiembre - Junio

Meses de vacaciones: Julio-Agosto

Infraestructuras especiales:

Provincia de
España

5.11 Colegio Aldapeta María Ikastetxea

Tipo de Listado: Formal

Año de fundación: 1887

Ubicación:

Sitio web: www.summa-aldapeta.net

Persona de contacto: D. José María Felices sm

E-mail: jmfelices@aldapeta.es

ASISTENTE DE EDUCACIÓN:
**Miguel Ángel Dieste
Pontaque, sm**

Información Adicional:



Dirección local: Aldapeta Galtzada, 17, 20009 San Sebastián, Guipúzcoa, Spain

Dirección de envío: Aldapeta, 17 20009 SAN SEBASTIÁN GUIPÚZCOA, ESPAÑA

Teléfono: 34 943 461055 / 34 943 461299

Fax:

943473358

Tipo de Institución: Académica

▪ **Nivel de instrucción:** Infantil, Primaria, Secundaria, Bachillerato y AAT

▪ **Idiomas enseñados:** Inglés, Francés , Alemán ,Euskera

Número total de estudiantes: 2126

▪ **Tipo de estudiante:** Mixto **Internado:**No

Personal docente total (incluidos religiosos SM): 164

Personal administrativo total: 48

Número total de religiosos involucrados en la obra: 3

Número total de SM religiosos que enseñan: 2

Jefe de la institución: D. José María Felices SM

Director (es) de Sectores o Programas:

D. José María Felices / Dña. Amaia Yudego / Dña.Miren Jaione Amilibia / Dña. Haroa Suárez

Meses del año escolar: Septiembre - Junio

Meses de vacaciones: Julio -Agosto

Infraestructuras especiales:

Provincia de
España

5.12 Colegio Nuestra Señora del Pilar (Valencia)

Tipo de Listado: Formal

Año de fundación: 1933

Ubicación:

Sitio web:

www.elpilarvalencia.org

Persona de contacto: D. Alfredo
Martínez Pérez

E-mail:

alfredo.martinez@elpilarvalencia.org

ASISTENTE DE EDUCACIÓN:
Miguel Ángel Dieste
Pontaque, sm

Información Adicional:



Dirección local: Av. de Blasco Ibáñez, 35, 46021 València, Valencia, Spain

Dirección de envío: Avda. Blasco Ibáñez, 35 VALENCIA ESPAÑA

Teléfono: 34 96 3694312/3694308

Fax:

Tipo de Institución: Académica

- **Nivel de instrucción:** 2º Ciclo Infantil, Primaria, Secundaria, Bachillerato
- **Idiomas enseñados:** Inglés, Francés, Valenciano

Número total de estudiantes: 1450

- **Tipo de estudiante:** Mixto **Internado:** No

Personal docente total (incluidos religiosos SM): 100

Personal administrativo total: 10

Número total de religiosos involucrados en la obra: 8

Número total de SM religiosos que enseñan: 2

Jefe de la institución: D. Alfredo Martínez

Director (es) de Sectores o Programas:

Dña. Mónica Barea / Dña. Amparo Sales / Dña. Ana María Ibáñez

Meses del año escolar: Septiembre - Junio

Meses de vacaciones: Julio - Agosto

Infraestructuras especiales:

Provincia de
España

5.13 Colegio Nuestra Señora del Pilar Valladolid

Tipo de Listado: Formal

Año de fundación: 1953

Ubicación:

Sitio web:

www.elpilarvalladolid.es

Persona de contacto: D. David
Álvarez

E-mail: dalvarez@marianistas.org

ASISTENTE DE EDUCACIÓN:
**Miguel Ángel Dieste
Pontaque, sm**

Información Adicional:



Dirección local: Calle Cañada Real, 300, 47008 Valladolid,
Spain

Dirección de envío: Cañada Real, 300 - 47008 VALLADOLID
ESPAÑA

Teléfono: 34 983249879

Fax: 983248717

Tipo de Institución: Académica

- **Nivel de instrucción:** 2º ciclo Infantil, Primaria,
Secundaria, Bachillerato
- **Idiomas enseñados:** Inglés, Francés,

Número total de estudiantes: 1112

- **Tipo de estudiante:** Mixto **Internado:**No

Personal docente total (incluidos religiosos SM): 72

Personal administrativo total: 9

Número total de religiosos involucrados en la obra: 1

Número total de SM religiosos que enseñan: 0

Jefe de la institución: D. David Álvarez

Director (es) de Sectores o Programas:

Dña. Paloma Boronat; D. Isaac Díez; D. Rafael Díez; Dña.
Laura Román paloma.boronat@elpilarvalladolid.es;
isaacix@yahoo.com; rafa.galan@elpilarvalladolid.es;
laura.roman@elpilarvalladolid.es

Meses del año escolar: Septiembre - Junio

Meses de vacaciones: Julio - Agosto

Infraestructuras especiales:

Provincia de
España

5.14 Colegio Santa Maria Vitoria

Tipo de Listado: Formal

Año de fundación: 1890

Ubicación:

Sitio web: www.marias-gasteiz.org

Persona de contacto: D. Joseba
Albisu

E-mail: zuzendaria@marias-gasteiz.org

ASISTENTE DE EDUCACIÓN:
**Miguel Ángel Dieste
Pontaque, sm**

Información Adicional:



Dirección local: Luis Heintz Kalea, 5, 01008 Vitoria-Gasteiz, Araba, Spain

Dirección de envío: Calle Luis Heintz, 5 01008 VITORIA - GASTEIZ

Teléfono: 34945134107

Fax: 945146780

Tipo de Institución: Académica

- **Nivel de instrucción:** Infantil (1-2 años), Infantil (3-4-5 años), Primaria, Secundaroda, Bachillerato
- **Idiomas enseñados:** Inglés, Francés, Castellano, Chino, Euskera ,Alemán,

Número total de estudiantes: 1803

- **Tipo de estudiante:** Mixto **Internado:**No

Personal docente total (incluidos religiosos SM): 147

Personal administrativo total: 9

Número total de religiosos involucrados en la obra: 2

Número total de SM religiosos que enseñan: 0

Jefe de la institución: D. Joseba Albisu

Director (es) de Sectores o Programas:

Dña. Rita Baroja/ Dña. Aitziber Morales / D. Aritz Ichisoo
ritabaroja@gmail.com; amorales@marias-gasteiz.org;
aichisoo@marias-gasteiz.org |

Meses del año escolar: Septiembre - Junio

Meses de vacaciones: Julio -Agosto

Infraestructuras especiales:

Provincia de
España

5.15 Colegio Santa Maria del Pilar Zaragoza

Tipo de Listado: Formal

Año de fundación: 1946

Ubicación:

Sitio web: www.marianistas.net

Persona de contacto: Jose Luis
Andrés

E-mail: jlandres@marianistas.net

ASISTENTE DE EDUCACIÓN:
**Miguel Ángel Dieste
Pontaque, sm**

Información Adicional:



Dirección local: Paseo Reyes de Aragón, 5, 50012 Zaragoza,
Spain

Dirección de envío: Pº Reyes de Aragón, 5 50012 ZARAGOZA
ESPAÑA

Teléfono: 34 976 25 87 87

Fax: 976258788

Tipo de Institución: Académica

▪ **Nivel de instrucción:** 2º ciclo de Infantil , Primaria,
Secundaria, Bachillerato

▪ **Idiomas enseñados:** Inglés, Francés, Alemán

Número total de estudiantes: 1593

▪ **Tipo de estudiante:** Mixto **Internado:**No

Personal docente total (incluidos religiosos SM): 109

Personal administrativo total: 7

Número total de religiosos involucrados en la obra: 8

Número total de SM religiosos que enseñan: 0

Jefe de la institución: Jose Luis Andrés

Director (es) de Sectores o Programas:

Dña. M.ª Carmen Royo / Dña. Blanca Ferrándiz /Dña. M.ª
Carmen Romeo

Meses del año escolar: Septiembre - Junio

Meses de vacaciones: Julio -Agosto

Infraestructuras especiales:

Provincia de
España

5.16 Colegio Bajo Aragón

Tipo de Listado: Formal

Año de fundación: 1974

Ubicación:

Sitio web: www.bajoaragon-marianistas.org

Persona de contacto: D. Manuel Benito

E-mail: mbenito@bajoaragon-marianistas.org

ASISTENTE DE EDUCACIÓN:
Miguel Ángel Dieste
Pontaque, sm

Información Adicional:



Dirección local: Calle Padre Chaminade, 6, 50013 Zaragoza, Spain

Dirección de envío: Calle Padre Chaminade, 6 50013 ZARAGOZA ESPAÑA

Teléfono: 34 976 414300

Fax: 976461040

Tipo de Institución: Académica

- **Nivel de instrucción:** Infantil, Primaria, Secundaria
- **Idiomas enseñados:** Inglés, Francés,

Número total de estudiantes: 618

- **Tipo de estudiante:** Mixto **Internado:**No

Personal docente total (incluidos religiosos SM): 53

Personal administrativo total: 14

Número total de religiosos involucrados en la obra: 2

Número total de SM religiosos que enseñan: 1

Jefe de la institución: D. Manuel Benito Gimeno

Director (es) de Sectores o Programas:

Dña. Elena Cremades e / Dña. María Jesús Mayo / Dña. Natalia Espés

Meses del año escolar: Septiembre - Junio

Meses de vacaciones: Julio-Agosto

Infraestructuras especiales:

Provincia de
España

5.17 Colegio Santa Maria Madrid

Tipo de Listado: Formal

Año de fundación: 1973

Ubicación:

Sitio web:

www.santamariamadrid.es

Persona de contacto: Jesús Arce

E-mail:

jmarce@santamariamadrid.es

ASISTENTE DE EDUCACIÓN:
Miguel Ángel Dieste
Pontaque, sm

Información Adicional:



Dirección local: Calle Tolosa, 6, 28041 Madrid, Spain

Dirección de envío: Calle Tolosa, 6 28041 MADRID ESPAÑA

Teléfono: 34 91 3415193

Fax: 913418780

Tipo de Institución: Académica

- **Nivel de instrucción:** 2º ciclo Infantil, Primaria, Secundaria
- **Idiomas enseñados:** Inglés

Número total de estudiantes: 626

- **Tipo de estudiante:** Mixto **Internado:**No

Personal docente total (incluidos religiosos SM): 41

Personal administrativo total: 6

Número total de religiosos involucrados en la obra: 1

Número total de SM religiosos que enseñan: 1

Jefe de la institución: Jesús Arce

Director (es) de Sectores o Programas:

Jesús Mª Arce; / Elena de Castro; / Pilar Labrado / Sergio Caamaño

Meses del año escolar: Septiembre - Junio

Meses de vacaciones: Julio -Agosto

Infraestructuras especiales:

Provincia de
España

5.18 Colegio Chaminade Bauru

Tipo de Listado: Formal

Año de fundación: 2020

Ubicación:

Sitio web:

<https://www.chaminade.com.br/>

Persona de contacto: 5.52E+12

E-mail: rogelio@marianistas.org

ASISTENTE DE EDUCACIÓN:
Miguel Ángel Dieste
Pontaque, sm

Información Adicional:

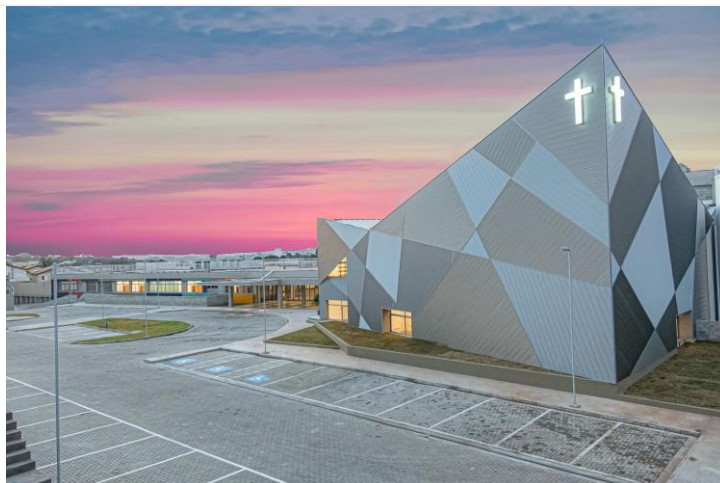

Dirección local: Av. Getúlio Vargas, 18-46 - Parque Jardim Europa, Bauru - SP, 17017-383, Brazil

Dirección de envío: Av. Getúlio Vargas, 18-46 Sala 702

Teléfono: 55 014 99705007

Fax:

Tipo de Institución: Académica

- **Nivel de instrucción:** Educación Infantil (Infantil), Ensino Fundamental 1 (primaria) e Ensino Fundamental 2 (secundária) Estudiantes de 6 meses a 14 años.
- **Idiomas enseñados:** Portugués, español e inglés

Número total de estudiantes: 843

- **Tipo de estudiante:** MIXTO **Internado:** NO

Personal docente total (incluidos religiosos SM): 127

Personal administrativo total: 24

Número total de religiosos involucrados en la obra: 3

Número total de SM religiosos que enseñan: 2

Jefe de la institución: Edio Mariani

Director (es) de Sectores o Programas:

Director General – Édio João Mariani -Directora Administrativa – Paula Schubert -; Diretora Pedagógica Educação Infantil - Gilson Rodrigo; Diretora Pedagógica Fundamental 1 - Bruna Laselva Hamer -; Diretora Pedagógica Fundamental 2 - Viviane Cássia Teixeira Reis -; Director Ensino Medio-Rogério Melo

Meses del año escolar: Febrero a Junio y de Agosto a Diciembre

Meses de vacaciones: Enero y Julio

Infraestructuras especiales:

Auditorium | Canteen | Library | Others | Sport facilities | Swimming pool

Provincia de
España

5.19 Colegio Adela de Tranquelleon

Tipo de Listado: Formal

Año de fundación: 1960

Ubicación:

Sitio web:

www.catmarianistes.com

Persona de contacto: Jaume
Ussetti

E-mail:

jussetti@colegiosmarianistas.org

ASISTENTE DE EDUCACIÓN:
Miguel Ángel Dieste
Pontaque, sm

Información Adicional:



Dirección local: Rambla de Guipúscoa, 24, Barcelona, Spain

Dirección de envío: escola@catmarianistes.com

Teléfono: 933074850

Fax:

Tipo de Institución: Académica

- **Nivel de instrucción:** Infantil (2º ciclo), Primaria y Secundaria
- **Idiomas enseñados:** Catalán, castellano, inglés y francés

Número total de estudiantes: 750

- **Tipo de estudiante:** Mixto **Internado:** No

Personal docente total (incluidos religiosos SM): 52

Personal administrativo total: 7

Número total de religiosos involucrados en la obra: 2

Número total de SM religiosos que enseñan: 0

Jefe de la institución: Jaume Ussetti

Director (es) de Sectores o Programas:

Jaume Ussetti / Ricard Méndez / Montserrat Ortí / Mónica Pérez

Meses del año escolar: Septiembre-Junio

Meses de vacaciones: Julio y Agosto

Infraestructuras especiales:

Provincia de
España

5.20 Colegio Santa María Alboraya

Año de fundación: 1971

Ubicación:

Sitio web:

www.marianistasalboraya.es/

Persona de contacto: Manuel
Falo

E-mail:

mfalo@marianistasalboraya.es

ASISTENTE DE EDUCACIÓN:
**Miguel Ángel Dieste
Pontaque**

Información Adicional:



Dirección local: Carrer Mestre Serrano, 2, Alboraya, Spain
Dirección de envío:

Teléfono: 961858209 **Fax:**

Tipo de Institución: Académica

- **Nivel de instrucción:** Infantil (2º ciclo), Primaria y Secundaria
- **Idiomas enseñados:** Inglés y alemán

Número total de estudiantes: 682

- **Tipo de estudiante:** Mixto **Internado:** No

Personal docente total (incluidos religiosos SM): 52

Personal administrativo total: 4

Número total de religiosos involucrados en la obra: 3

Número total de SM religiosos que enseñan: 2

Jefe de la institución: Manuel Falo

Director (es) de Sectores o Programas:

Ana Martínez / Jaume Gimeno

Meses del año escolar: Septiembre-Junio

Meses de vacaciones: Julio y Agosto

Infraestructuras especiales:

Province de France

6.1 Institution Sainte Marie – ANTONY

Tipo de Listado: Formal

Año de fundación: 1967

Ubicación:

Sitio web: www.ism-antony.org

Persona de contacto: M. Benoit
RICHARD

E-mail: brichard@ism-antony.org

ASISTENTE DE EDUCACIÓN:
Jean-Marie Leclerc, SM

Información Adicional:

Intercambio con España: Vitoria (Marianistas) -
Valencia (Marianistas)



Dirección local: 2 Rue de l'Abbaye, 92160 Antony, France

Dirección de envío: BP 112 - 92164 ANTONY

Teléfono: 33146115800

Fax: 33146115810

Tipo de Institución: Général

- **Nivel de instrucción:** Maternelle, Élémentaire, Collège, Lycée, Classes préparatoires
- **Idiomas enseñados:** Anglais, Français, Allemand, Espagnol, Japonais, Chinois

Número total de estudiantes: 3498

- **Tipo de estudiante:** Mixte **Internado:** Oui

Personal docente total (incluidos religiosos SM): 203

Personal administrativo total: 113

Número total de religiosos involucrados en la obra: 8

Número total de SM religiosos que enseñan: 2

Jefe de la institución: M. Benoit RICHARD (Second Degré) ;
Mme LELEU Béatrice (Premier Degré)

Director (es) de Sectores o Programas:

Fr. G. Gervet (Classes Préparatoires) ; M. Florian Dechin
(Lycée) ; M. Olivier Bentolilla (Collège) ;

Meses del año escolar: Septembre - Juin

Meses de vacaciones: Juillet- Août

Infraestructuras especiales:

Auditorium | Boarding | Canteen | Library | Others | Sport
facilities | Swimming pool

Province de
France

6.2 Institution Sainte-Marie – BELFORT

Tipo de Listado: Formal

Año de fundación: 1875

Ubicación:

Sitio web: www.sainte-marie-belfort.fr

Persona de contacto: Secrétariat

E-mail:

stемarie.belfort@scolafc.org

ASISTENTE DE EDUCACIÓN:
Jean-Marie Leclerc, SM

Información Adicional:

Intercambio con Santa María del Pilar de Zaragoza (España)



Dirección local: 40 Fbg des Ancêtres, 90000 Belfort, France

Dirección de envío: B.P. 337 - 90006 BELFORT

Teléfono: 33384586789

Fax: 33384586780

Tipo de Institución: Général et Technologique

- **Nivel de instrucción:** Elémentaire, Collège, Lycée, Post-baccalauréat
- **Idiomas enseñados:** Anglais, Français, Espagnol, Allemand, Chinois

Número total de estudiantes: 1740

- **Tipo de estudiante:** Mixte **Internado:** Non

Personal docente total (incluidos religiosos SM): 120

Personal administrativo total: 49

Número total de religiosos involucrados en la obra: 0

Número total de SM religiosos que enseñan: 0

Jefe de la institución: Mme Corinne Guérin-Holtzer (2eme Degré) ; Mme Laurence LIEGEOIS (1er Degré) ;

Director (es) de Sectores o Programas:

Mme M. SEGAUD (Lycee1/T/BTS) ; Mme N. JEANCLER (Lycee 2) ; Mme A. G. BEDOURET-VIKTORIN (collège 4/3) ; Mme A.C FONQUERNIE (collège 6/5) ;

Meses del año escolar: Septembre - Juin

Meses de vacaciones: Juillet- Août

Infraestructuras especiales: Auditorium | Canteen | Library

Province de France

6.3 Sainte Marie Grand Lebrun – BORDEAUX

Tipo de Listado: Formal

Año de fundación: 1894

Ubicación:

Sitio web: www.grandlebrun.com

Persona de contacto: Mr. J.M.
Kusnir - Mr. J.F. Berthonneau

E-mail:

jm.kusnir@grandlebrun.com -

jf.berthonneau@grandlebrun.com

ASISTENTE DE EDUCACIÓN:
Jean-Marie Leclerc, SM

Información Adicional:

Hermanamiento con el Colegio Santa María del Prado de Ciudad Real. Intercambio con el Colegio Nuestra Señora del Pilar de Jerez. Maîtrise de Burdeos; Coro de Niñas de Burdeos



Dirección local: 164 Avenue Charles de Gaulle, 33200
Bordeaux, France

Dirección de envío: 164, avenue Charles de Gaulle CS 21642
33073 BORDEAUX Cedex

Teléfono: 33556083213

Fax: 33556022225

Tipo de Institución: Général

- **Nivel de instrucción:** Maternelle, Élémentaire, Collège, Lycée, Classe préparatoires
- **Idiomas enseñados:** Anglais, Français, Espagnol, Allemand, Chinois, Russe

Número total de estudiantes: 2 533

- **Tipo de estudiante:** Mixte **Internado:** Non

Personal docente total (incluidos religiosos SM): 160

Personal administrativo total: 118

Número total de religiosos involucrados en la obra: 0

Número total de SM religiosos que enseñan: 0

Jefe de la institución: M. J.M. Kusnir (Second degré et coordination) ; M. J.F. Berthonneau (Premier degré)

Director (es) de Sectores o Programas:

Mme D. Chauvin (Collège); Mme Marie-Claude Mellin (Lycée) ; M. B. Gachet (Classes préparatoires) s)

Meses del año escolar: Septembre - Juin

Meses de vacaciones: Juillet - Août

Infraestructuras especiales:

Province de
France

6.4 Institution Sainte-Marie – LONS-LE- SAUNIER

Tipo de Listado: Formal

Año de fundación: 1853

Ubicación:

Sitio web: www.stemarie-lons.net

Persona de contacto: Mme
Florence STEPCZAK

E-mail:

florence.stepczak@scolafc.org

ASISTENTE DE EDUCACIÓN:
Jean-Marie Leclerc, SM

Información Adicional:

Enseñanza superior (BTS) en informática y redes. Formación profesional - tecnología de la refrigeración.



Dirección local: 84 Rue Saint-Désiré, 39570 Lons-le-Saunier, France

Dirección de envío: 84, rue Saint Désiré – 39000 Lons-Le-Saunier FRANCE

Teléfono: 33584470967

Fax: 33584246847

Tipo de Institución: Général, Professionnel

- **Nivel de instrucción:** Collège, Lycée, Post-baccalauréat, Unité de Formation d'Adultes
- **Idiomas enseñados:** Anglais, Français, Allemand, Espagnol

Número total de estudiantes: 479

- **Tipo de estudiante:** Mixte **Internado:**Oui

Personal docente total (incluidos religiosos SM): 47

Personal administrativo total: 11

Número total de religiosos involucrados en la obra: 0

Número total de SM religiosos que enseñan: 0

Jefe de la institución: Mme Florence STEPCZAK

Director (es) de Sectores o Programas:

M. Eric Bongain (DDFPT); Mme Elise Duchiron (Lycée professionnel); M. Matthias VILLET (Lycée) ;M. Christian Sciavon (Lycée examen) M. Eric Verpillat (collège)

Meses del año escolar: Septembre - Juin

Meses de vacaciones: Juillet- Août

Infraestructuras especiales:

Province de France

6.5 Ensemble scolaire Saint Louis – Saint Joseph – REQUISTA

Tipo de Listado: Formal

Año de fundación: 1897

Ubicación:

Sitio web: www.collegestlouis.fr

Persona de contacto: Mme A.
Cayrel

E-mail: saintlouis.requista@ec-mp.org

ASISTENTE DE EDUCACIÓN:
Jean-Marie Leclerc, SM

Información Adicional:



Dirección local: 14 Rue du Sergent Goulesque, 12170
Requista, France

Dirección de envío: BP4 12170 - REQUISTA

Teléfono: 33565740113

Fax: 33565745875

Tipo de Institución: Général

- **Nivel de instrucción:** Maternelle, Élémentaire, Collège
- **Idiomas enseñados:** Anglais, Français, Espagnol

Número total de estudiantes: 136

- **Tipo de estudiante:** Mixte **Internado:**Oui

Personal docente total (incluidos religiosos SM): 14

Personal administrativo total: 10

Número total de religiosos involucrados en la obra: 0

Número total de SM religiosos que enseñan: 0

Jefe de la institución: Mme Virginie Gregoire-Delory (Second degré) ; Mme BOUSQUET-MATHIEU Cathy (Premier degré)

Director (es) de Sectores o Programas:

Meses del año escolar: Septembre - Juin

Meses de vacaciones: Juillet- Août

Infraestructuras especiales:

Province de France

6.6 Ensemble scolaire Marie de Galilée - SAINT- DIE-DES-VOSGES

Tipo de Listado: Formal

Año de fundación: 1838

Ubicación:

Sitio web: www.sainte-marie-saint-die.fr

Persona de contacto: Secrétariat

E-mail: ste.marie-st.die@wanadoo.fr

ASISTENTE DE EDUCACIÓN:
Jean-Marie Leclerc, SM

Información Adicional:

Notre Dame de Galilée (Institución Sainte-Marie), anteriormente bajo tutela marianista, se ha convertido en el "Ensemble scolaire Marie de Galilée", tras haber integrado a otras escuelas diocesanas de los alrededores. La nueva entidad está ahora bajo supervisión conjunta con el SM y la diócesis de Saint-Dié.



Dirección local: 17 Avenue de Robache, 88100 Saint-Dié-des-Vosges, France

Dirección de envío: BP 289 - 88108 SAINT DIE CEDEX

Teléfono: 33329553466

Fax: 33329555495

Tipo de Institución: Général

- **Nivel de instrucción:** Maternelle, Élémentaire, Collège
- **Idiomas enseñados:** Anglais, Français, Allemand, Espagnol, Italiano

Número total de estudiantes: 1518

- **Tipo de estudiante:** Mixte **Internado:** Oui

Personal docente total (incluidos religiosos SM): 150

Personal administrativo total: 42

Número total de religiosos involucrados en la obra: 1

Número total de SM religiosos que enseñan: 0

Jefe de la institución: Mme COLUS Valérie (Second degré et coordination) ; Mme Baeumle lisiane (Premier degré-ISM, Ste Therèse) ; Mme Muller Stéphanie (Premier degré La Providence)

Director (es) de Sectores o Programas:

Mme GRANDCLAUDE Claire (Adjoint collège ISM) ; M. COLIN Denis (Adjoint collège La Providence) ; M. GHEZALA Ali (CPE - ISM) ; M. PETIT Ignacio (CPE - APS - la providence)

Meses del año escolar: Septembre - Juin

Meses de vacaciones: Juillet - Août

Infraestructuras especiales: Boarding

Province de France

6.7 Lycée Privé – SAINTE-MAURE

Tipo de Listado: Formal

Año de fundación: 1948

Ubicación:

Sitio web:

www.lyceesaintemaure.fr/

Persona de contacto: Mme
Charton

E-mail: ste-maure@cneap.fr

ASISTENTE DE EDUCACIÓN:
Jean-Marie Leclerc, SM

Información Adicional:

Escuela de formación profesional agrícola 2.
Enseñanza superior: producción vegetal,
producción animal, gestión del agua, industria
equina



Dirección local: 105 Route de Méry, 10150 Sainte-Maure,
France

Dirección de envío: 105, Route de Méry-sur-Seine -10150
SAINTE MAURE FRANCE

Teléfono: 33325704680

Fax: 33325704681

Tipo de Institución: Général et Technologique ; Professionnel
agricole

- **Nivel de instrucción:** Secondaire, Lycée, Post-
baccalauréat
- **Idiomas enseñados:** Anglais, Français, Allemand,
Espagnol

Número total de estudiantes: 332

- **Tipo de estudiante:** Mixte **Internado:** Oui

Personal docente total (incluidos religiosos SM): 42

Personal administrativo total: 22

Número total de religiosos involucrados en la obra: 0

Número total de SM religiosos que enseñan: 0

Jefe de la institución: M. Hervé Bak

Director (es) de Sectores o Programas:

M. J.F.Rossel (cycle); M. S. Esnault (cycle 2); M.H.Boulet (
formation continue); Mme Charton

Meses del año escolar: Septembre-Juin

Meses de vacaciones: Juillet- Août

Infraestructuras especiales: Boarding | Canteen | Sport
facilities

Province de France

6.8 Cours Sainte Rita

Tipo de Listado: Formal

Año de fundación: 1993

Ubicación:

Sitio web: No

Persona de contacto: Mr.V.

Ngondo, M. E.Roch Kouba

E-mail: E-mail:

vicngondo@yahoo.fr;

aigleroyalemmanuel@yahoo.fr

ASISTENTE DE EDUCACIÓN:
Jean Marie Leclerc, SM

Información Adicional:

Contacto con los centros marianistas de
África (Costa de Marfil, Togo, Zambia, Kenia).



Dirección local: Brazzaville, Republic of the Congo

Dirección de envío: B. P. 2951 BRAZZAVILLE Rép. du CONGO

Teléfono: '+ 242 06 673 64 83

Fax:

Tipo de Institución: Général

- **Nivel de instrucción:** Maternelle, Primaire, Collège et Lycée
- **Idiomas enseñados:** Anglais, Français, Espagnol

Número total de estudiantes: 1339

- **Tipo de estudiante:** Mixte **Internado:** Non

Personal docente total (incluidos religiosos SM): 75

Personal administrativo total: 19

Número total de religiosos involucrados en la obra: 6

Número total de SM religiosos que enseñan: 2

Jefe de la institución: M. Victor Ngondo

Director (es) de Sectores o Programas:

Mme S. Maloumbi (Maternelle) ; M.O. Kouikoulou (Primaire)
; Fr. Hubert Makoundou (Collège), M.Kouba Roch
Emmanuel (Lycée)

Meses del año escolar: Septembre - Juin

Meses de vacaciones: Juillet- Août

Infraestructuras especiales: Auditorium | Canteen | Library

Province de
France

6.9 Chaminade Institut

Tipo de Listado: Formal

Año de fundación: 2008

Ubicación:

Sitio web: No

Persona de contacto: Jean

NSAMPER TIGANA

E-mail: jeansamper4@yahoo.fr

ASISTENTE DE EDUCACIÓN:
Jean-Marie Leclerc, SM

Información Adicional:



Dirección local: Brazzaville, Republic of the Congo

Dirección de envío: Mission catholique de Voka BP 14511
Brazzaville, République du Congo

Teléfono: '+242 06 809 54 17

Fax: 0

Tipo de Institución: Général

- **Nivel de instrucción:** Premier degré, Secondaire
- **Idiomas enseñados:** Anglais, Français

Número total de estudiantes: 70

- **Tipo de estudiante:** Mixte **Internado:** Oui

Personal docente total (incluidos religiosos SM): 13

Personal administrativo total: 4

Número total de religiosos involucrados en la obra: 3

Número total de SM religiosos que enseñan: 1

Jefe de la institución: Mr KISSITA Parfait

Director (es) de Sectores o Programas:

Adjoint : Frère Anaclet Mukanza

Meses del año escolar: Septembre - Juin

Meses de vacaciones: Juillet, August

Infraestructuras especiales: Boarding | Library

Province de France

6.10 Institut Supérieur d'Informatique (ISIC)

Tipo de Listado: Formal

Año de fundación: 2008

Ubicación:

Sitio web: www.isic.ac.cd

Persona de contacto: Frère Blaise
Mosengo

E-mail: mosengobl@gmail.com

ASISTENTE DE EDUCACIÓN:
Jean-Marie Leclerc, SM

Información Adicional:

Desde el curso 2014-2015, el ISIC ha puesto en marcha el segundo ciclo de grado (Máster 1).



Dirección local: Kikwit, Kinshasa, Democratic Republic of the Congo

Dirección de envío: Ave. Kikwit n. 1, BP 724 LIMETE, Commune du Mont, NGAFULA KINSHASA, Rép. Dém. du Congo

Teléfono: '+243 81 96 72 224 / +243 99 10 47 470

Fax:

Tipo de Institución: Technique

- **Nivel de instrucción:** Supérieur
- **Idiomas enseñados:** Anglais, Français

Número total de estudiantes: 200

- **Tipo de estudiante:** Mixte **Internado:** Non

Personal docente total (incluidos religiosos SM): 47

Personal administrativo total: 7

Número total de religiosos involucrados en la obra: 6

Número total de SM religiosos que enseñan: 4

Jefe de la institución: Frère Blaise MOSENGO

Director (es) de Sectores o Programas:

Frère Denis KITENGA; Père Simplicie MOLOUANTON

Meses del año escolar: Octobre - Juin

Meses de vacaciones: Juillet -Septembre

Infraestructuras especiales: Auditorium | Canteen

District de Côte d'Ivoire

7.1 Collège Notre Dame d'Afrique

Tipo de Listado: Formal

Año de fundación: 1957

Ubicación:

Sitio web: www.cnda.ci

Persona de contacto: Mlle. YAYA

Fatuma Oluwafunmi

E-mail: info@cnda.ci

ASISTENTE DE EDUCACIÓN:

**Zaddy Claude Gérard
SERY, SM**

Información Adicional:

Colaboración con el Collège Saint Jean Bosco/ internado para chicos/ autobuses de transporte/ biblioteca/ actividades extraescolares (culturales y religiosas)/ unidad de asistencia y apoyo psicopedagógico

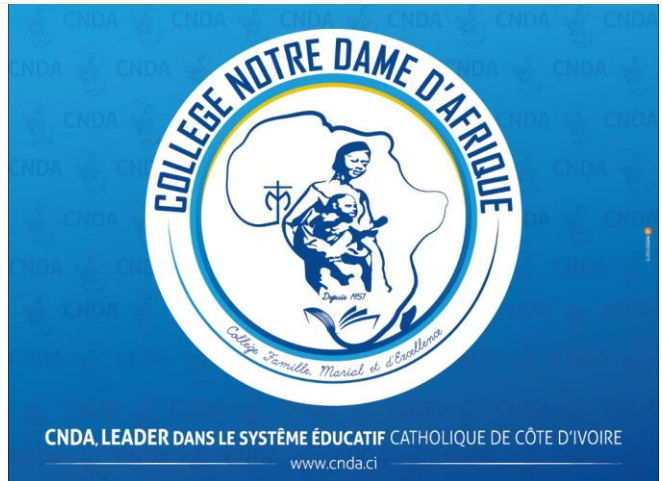

Dirección local: Boulevard de Marseille, Abidjan, Côte d'Ivoire

Dirección de envío: B. P. 1752, ABIDJAN 01 - CÔTE D'IVOIRE

Teléfono: (+225)2721248144/ (+225)0555595859

Fax:

Tipo de Institución: Général

- **Nivel de instrucción:** secondaire (1er et 2nd Cycle)
Baccalauréat
- **Idiomas enseñados:** Anglais, Français, Allemand,
Espagnol

Número total de estudiantes: 1573

- **Tipo de estudiante:** Mixte **Internado:** Oui

Personal docente total (incluidos religiosos SM): 61

Personal administrativo total: 10

Número total de religiosos involucrados en la obra: 6

Número total de SM religiosos que enseñan: 3

Jefe de la institución: Frère COMOÉ Patrice, SM

Director (es) de Sectores o Programas:

AGBO Serge

Meses del año escolar: Mi septembre - Mi juillet

Meses de vacaciones: Mi juillet- Mi septembre

Infraestructuras especiales:

Boarding | Canteen | Library | Sport facilities

District de Côte d'Ivoire

7.2 Collège Catholique Saint Jean-Bosco

Tipo de Listado: Formal

Año de fundación: 1966

Ubicación:

Sitio web:

www.saintjeanboscotreichville.or



Persona de contacto: Dembélé Boniface

E-mail: biocefan@yahoo.fr

ASISTENTE DE EDUCACIÓN:
Zaddy Claude Gerard SERY, SM

Información Adicional:

El colegio fue fundado en 1966 por los Marianistas en nombre de la Archidiócesis de Abiyán. Durante mucho tiempo ha sido administrada por los Hermanos Marianistas de Canadá. En la actualidad, está administrada en su totalidad por los hermanos del Distrito de Costa de Marfil. Esta escuela colabora estrechamente con el Collège Notre Dame d'Afrique de Biétry (actividades culturales y deportivas conjuntas; simulacros de exámenes conjuntos, etc.). La escuela dispone de una flota de transporte de estudiantes, una biblioteca y organiza actividades extraescolares (culturales y religiosas).



Dirección local: Treichville, Abidjan, Côte d'Ivoire

Dirección de envío: B.P. 806, ABIDJAN 01 - CÔTE D'IVOIRE

Teléfono: (+225) 27 21 25 69 92 / (+225) 05 05 850 850

Fax: 22521244874

Tipo de Institución: Général

- **Nivel de instrucción:** Secondaire (1er et 2nd cycle)/ Baccalauréat
- **Idiomas enseñados:** Anglais, Français, Allemand, Espagnol

Número total de estudiantes: 1328

- **Tipo de estudiante:** Mixte **Internado:** Non

Personal docente total (incluidos religiosos SM): 64

Personal administrativo total: 19

Número total de religiosos involucrados en la obra: 4

Número total de SM religiosos que enseñan: 3

Jefe de la institución: Frère OSSEY Yapi Patrice

Director (es) de Sectores o Programas:

Mme Abokan Epse Adjobi Elise Désirée C.C.

Meses del año escolar: Mi septembre - Mi juillet

Meses de vacaciones: Mi juillet- Mi septembre

Infraestructuras especiales: Canteen | Library

Regione di Italia

8.1 Istituto Santa Maria

Tipo de Listado: Formal

Año de fundación: 1889

Ubicación:

Sitio web:

www.istitutosantamaria.com

Persona de contacto: Giorgio
Arsuffi, SM

E-mail:

rettore@istitutosantamaria.com

ASISTENTE DE EDUCACIÓN:
Stefano Cirelli, sm

Información Adicional:

La escuela tiene todos los niveles de enseñanza hasta el bachillerato y organiza varias actividades por la tarde, como cursos de teatro, deportes, clases de música, laboratorios. Cambridge Assessment International Education Erasmus+



Dirección local: Viale Manzoni, 5, 00185 Roma RM, Italy

Dirección de envío: Viale Manzoni 5, 00185 ROMA ITALIA

Teléfono: (39 - 06) 70 03 38 99

Fax:

Tipo de Institución: Académica

- **Nivel de instrucción:** Kindergarten, Primary School, Middle School, High School
- **Idiomas enseñados:** Italian, English, Spanish

Número total de estudiantes: 870

- **Tipo de estudiante:** Mixto **Internado:**No

Personal docente total (incluidos religiosos SM): 80

Personal administrativo total: 3

Número total de religiosos involucrados en la obra: 3

Número total de SM religiosos que enseñan: 0

Jefe de la institución: Giorgio Arsuffi, SM

Director (es) de Sectores o Programas:

Maria Cristina Teodoro (Infanzia)
infanzia@istitutosantamaria.com Livia Brienza (Primary, Middle school, High school) Veronica Barcio (Erasmus+ & Cambridge) Paolo Valerio (Sports center & sports activities) Emanuele Grisanti (Director Assistant, Comunication, CEME member) Simona Patrizi (School pastoral)

Meses del año escolar: Settembre - Giugno

Meses de vacaciones: Luglio-Agosto

Infraestructuras especiales: Library | Others | Sport facilities | Swimming pool

Region of Japan

9.1 Kaisei Gakuen

Tipo de Listado: Formal

Año de fundación: 1892

Ubicación:

Sitio web: www.kaisei-ngs.ed.jp

Persona de contacto: Mr. Yasunori Ohmori

E-mail:

ASISTENTE DE EDUCACIÓN:

**Fr. Koichi Joseph
Ichise, SM**

Información Adicional:



Dirección local: 5-3, Higashi Yamate-machi, NAGASAKI

Dirección de envío: 5-3, Higashi Yamate-machi, NAGASAKI / NAGASAKI-SHI 850-8586 JAPAN

Teléfono: 81958267321

Fax: 81958205696

Tipo de Institución: Academic

- **Nivel de instrucción:** Middle, High School
- **Idiomas enseñados:** English

Número total de estudiantes: 1013

- **Tipo de estudiante:** Mixed **Internado:** Yes

Personal docente total (incluidos religiosos SM): 91

Personal administrativo total: 14

Número total de religiosos involucrados en la obra: 1

Número total de SM religiosos que enseñan: 0

Jefe de la institución: Fr. Masachika Jean-de-la Croix Tsuboko, SM

Director (es) de Sectores o Programas:

Mr. Shinichiro Takegawa

Meses del año escolar: April-July; September-March

Meses de vacaciones: August

Infraestructuras especiales:

Auditorium | Boarding | Canteen | Library | Sport facilities

Region of Japan

9.2 Osaka Meisei Gakuen

Tipo de Listado: Formal

Año de fundación: 1898

Ubicación:

Sitio web: www.meisei.ed.jp

Persona de contacto: Mr. Hisanori Inoue

E-mail:

ASISTENTE DE EDUCACIÓN:

**Fr. Koichi Joseph
Ichise, SM**

Información Adicional:



Dirección local: 2-17 Esashi-machi, Tennoji Ward, Osaka, Osaka Prefecture 543-0016, Japan

Dirección de envío: 5-44, Esashi-machi, Tennoji-ku, OSAKA / OSAKA-SHI 5430016 JAPAN

Teléfono: 81667615606

Fax: 81667616720

Tipo de Institución: Academic

- **Nivel de instrucción:** Middle and High School
- **Idiomas enseñados:** English

Número total de estudiantes: 1644

- **Tipo de estudiante:** Male **Internado:**No

Personal docente total (incluidos religiosos SM): 138

Personal administrativo total: 14

Número total de religiosos involucrados en la obra: 1

Número total de SM religiosos que enseñan: 0

Jefe de la institución: Fr. Shinkichi François-X. Magome, SM

Director (es) de Sectores o Programas:

Mr. Susumu Matsuda

Meses del año escolar: April-July; September-March

Meses de vacaciones: August

Infraestructuras especiales:

Auditorium | Canteen | Library | Sport facilities | Swimming pool

Region of Japan

9.3 Sapporo Kosei Gakuen

Tipo de Listado: Formal

Año de fundación: 1934

Ubicación:

Sitio web:

www.sapporokosei.ac.jp/

Persona de contacto: Mr. Koichi Tanaka

E-mail:

ASISTENTE DE EDUCACIÓN:

**Fr. Koichi Joseph
Ichise, SM**

Información Adicional:



Dirección local: 1-1 Kita13jo Higashi 9chome-Higashi-ku, Sapporo

Dirección de envío: 1-1 Kita13jo Higashi 9chome-Higashi-ku, SAPPORO / 065-0013 JAPAN

Teléfono: 81117117161

Fax: 81117117330

Tipo de Institución: Academic

- **Nivel de instrucción:** Middle and High School
- **Idiomas enseñados:** English

Número total de estudiantes: 1227

- **Tipo de estudiante:** Mixed **Internado:** Yes

Personal docente total (incluidos religiosos SM): 110

Personal administrativo total: 20

Número total de religiosos involucrados en la obra: 2

Número total de SM religiosos que enseñan: 0

Jefe de la institución: Fr. Masatoshi Pierre Yamasaki, SM

Director (es) de Sectores o Programas:

Mr. Kenichiro Komai

Meses del año escolar: April-July; September-March

Meses de vacaciones: August

Infraestructuras especiales:

Auditorium | Boarding | Canteen | Library | Sport facilities

Region of Japan

9.4 Gyosei Gakuen

Tipo de Listado: Formal

Año de fundación: 1888

Ubicación:

Sitio web: www.gyosei.ed.jp

Persona de contacto: Mr. Ken Mitsuhi

E-mail:

ASISTENTE DE EDUCACIÓN:

**Fr. Koichi Joseph
Ichise, SM**

Información Adicional:



Dirección local: 1-2-5 Fujimi, Chiyoda-ku, Toyko

Dirección de envío: 1-2-5, Fujimi, Chiyoda-ku, TOKYO 102-8133 JAPAN

Teléfono: 81332623291

Fax: 81332220269

Tipo de Institución: Academic

- **Nivel de instrucción:** Kindergarten, Elementary, Middle and High School
- **Idiomas enseñados:** English, French

Número total de estudiantes: 1808

- **Tipo de estudiante:** Male **Internado:**No

Personal docente total (incluidos religiosos SM): 147

Personal administrativo total: 22

Número total de religiosos involucrados en la obra: 4

Número total de SM religiosos que enseñan: 1

Jefe de la institución: Bro. Takashi François-X. Kakiyama, SM

Director (es) de Sectores o Programas:

Mr. Naotake Yoshikawa (Elementary School) Fr. Hirokazu André Takada (Middle and High School)

Meses del año escolar: April-July; September-March

Meses de vacaciones: August

Infraestructuras especiales:

Auditorium | Canteen | Library | Sport facilities | Swimming pool

Region of Korea

10.1 Mokpo Marianist High School

Tipo de Listado: Formal

Año de fundación: 1966

Ubicación:

Sitio web: marianist.hs.jne.kr

Persona de contacto: Fr. Francis
Kim

E-mail: franciskk@naver.com

ASISTENTE DE EDUCACIÓN:
Sang Joon Park, sm

Información Adicional:

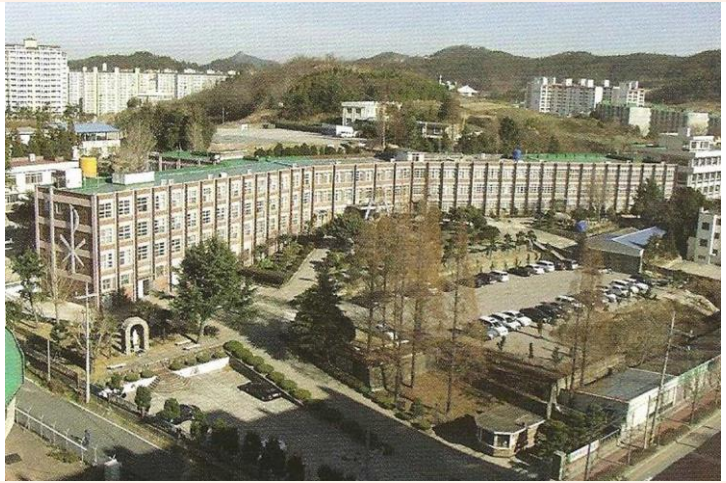

Dirección local: 229 Yangeul-ro, Yongdang-dong, Mokpo-si, Jeollanam-do, South Korea

Dirección de envío: 229, Yangeul-ro, Mokpo-si, Jeollanam-do, KOREA

Teléfono: '+82612791380

Fax: 82612791386

Tipo de Institución: Academic

- **Nivel de instrucción:** High school
- **Idiomas enseñados:** Korean

Número total de estudiantes: 473

- **Tipo de estudiante:** Male **Internado:**Yes

Personal docente total (incluidos religiosos SM): 46

Personal administrativo total: 5

Número total de religiosos involucrados en la obra: 3

Número total de SM religiosos que enseñan: 1

Jefe de la institución: Fr. Moon Hwan Cho

Director (es) de Sectores o Programas:

Gi-dae Kim

Meses del año escolar: March - February

Meses de vacaciones: August, January

Infraestructuras especiales:

Auditorium | Boarding | Canteen | Library | Sport facilities

Province of Meribah

11.1 Chaminade High School

Tipo de Listado: Formal

Año de fundación: 1930

Ubicación:

Sitio web: www.chaminade-hs.org

Persona de contacto: Bro. Thomas Cleary, S.M.

E-mail: tcleary@chaminade-hs.org

ASISTENTE DE EDUCACIÓN:
Bro. Timothy S. Driscoll,
S.M.

Información Adicional:

Chaminade High School lleva sirviendo a la comunidad de Long Island desde su fundación en 1930. El colegio es propiedad y está dirigido por la Sociedad de María, los Marianistas, y lleva el nombre del Beato Guillermo José Chaminade. El Beato Chaminade fundó la orden como sacerdote que trabajaba en la evangelización de la Francia posrevolucionaria. Nuestros 1.700 hombres estudian un riguroso plan de estudios co-curricular, de artes liberales en un ambiente que hace hincapié en el desarrollo de la comunidad cristiana y la educación del corazón. Ese programa consta de cuatro años de asignaturas troncales, educación física, tres años de bellas artes y un año de salud. Los graduados de Chaminade están totalmente preparados para los planes de estudios universitarios más exigentes y, cada año, el 100% de los graduados de Chaminade asisten



Dirección local: 340 Jackson Ave, Mineola, NY 11501, USA

Dirección de envío: 340 Jackson Ave., MINEOLA, NEW YORK 11501 USA

Teléfono: 5167425555

Fax: 5167421989

Tipo de Institución: Academic

▪ **Nivel de instrucción:** High School

▪ **Idiomas enseñados:** English, French, Spanish, Chinese, Latin

Número total de estudiantes: 1662

▪ **Tipo de estudiante:** Male **Internado:**No

Personal docente total (incluidos religiosos SM): 113

Personal administrativo total: 11

Número total de religiosos involucrados en la obra: 11

Número total de SM religiosos que enseñan: 11

Jefe de la institución: Bro. Thomas Cleary, S.M.

Director (es) de Sectores o Programas:

Bro. Joseph Bellizzi, S.M.

Meses del año escolar: September - June

Meses de vacaciones: July - August

Infraestructuras especiales:

Auditorium | Canteen | Library | Sport facilities | Swimming pool

Province of Meribah

11.2 Kellenberg Memorial High School

Tipo de Listado: Formal

Año de fundación: 1987

Ubicación:

Sitio web: www.kellenberg.org

Persona de contacto: Bro.

Kenneth Hoagland, S.M.

E-mail:

brokenneth@kellenberg.org

ASISTENTE DE EDUCACIÓN:
Bro. Timothy S. Driscoll,
S.M.

Información Adicional:

La misión de Kellenberg Memorial es apoyar a nuestros estudiantes en su camino en la fe católica y ayudarles a desarrollar tanto la visión como los recursos para construir la comunidad que les rodea viviendo el Evangelio de Jesucristo en su vida cotidiana. Kellenberg Memorial inculca el amor por el aprendizaje a la vez que supone un reto académico para los alumnos. El objetivo académico es cultivar las habilidades de pensamiento crítico, la capacidad de análisis y la curiosidad intelectual utilizando un plan de estudios de artes liberales probado en el tiempo. Kellenberg Memorial promueve la comunidad tanto dentro como fuera del aula. Esa comunidad está profundamente arraigada en el servicio a las necesidades de los demás. El compromiso de servir es un símbolo de nuestra Santísima Madre, María, cuyo servicio a la Iglesia abre nuestra relación con Jesucristo, su hijo.

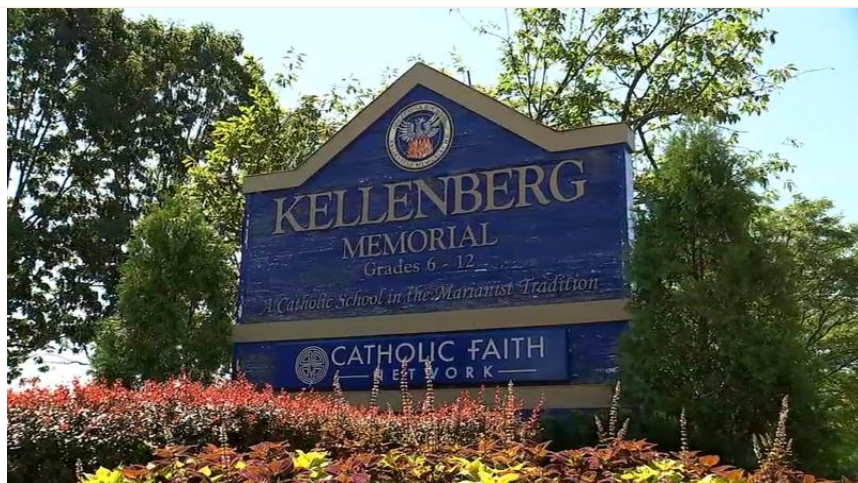

Dirección local: 1400 Glenn Curtiss Blvd, Uniondale, NY 11553, USA

Dirección de envío: 1400 Glenn Curtiss Blvd., UNIONDALE, NY 11553 USA

Teléfono: 5162920200

Fax: 5162920877

Tipo de Institución: Academic

- **Nivel de instrucción:** Secondary, Middle and High School
- **Idiomas enseñados:** English, French, Spanish, Latin, American Sign Language

Número total de estudiantes: 2663

- **Tipo de estudiante:** Mixed **Internado:**No

Personal docente total (incluidos religiosos SM): 126

Personal administrativo total: 17

Número total de religiosos involucrados en la obra: 11

Número total de SM religiosos que enseñan: 10

Jefe de la institución: Bro. Kenneth Hoagland, S.M.

Director (es) de Sectores o Programas:

Mrs. Angela Cameron

Meses del año escolar: September-June

Meses de vacaciones: July-August

Infraestructuras especiales:

Auditorium | Canteen | Library | Sport facilities

Province of Meribah

11.3 St. Martin de Porres Marianist School

Tipo de Listado: Formal

Año de fundación: 2004

Ubicación:

Sitio web:

www.StMartinMarianist.org

Persona de contacto: Erin Citrano

E-mail:

ecitrano@stmartinmarianist.org

ASISTENTE DE EDUCACIÓN:
Bro. Timothy S. Driscoll,
S.M.

Información Adicional:

El Colegio Marianista San Martín de Porres extiende la educación marianista a los niños desde preescolar. Nos esforzamos por crear una escuela que sea una comunidad católica vibrante y fiel donde los niños y sus profesores crezcan en una atmósfera de preocupación amorosa. El Colegio Marianista San Martín de Porres es una familia donde niños de diferentes orígenes y parroquias aprenden juntos lo que significa compartir una fe, un Señor y un bautismo. San Martín de Porres es un colegio profundamente enraizado en la tradición marianista de Chaminade y Kellenberg Memorial, pero siempre abierto a las nuevas posibilidades que ofrece esta misión. Al igual que San Martín se esforzó por construir nuevas relaciones, nuestra escuela ofrece nuevas formas de colaboración entre parroquias y comunidades religiosas. Con la intercesión del Beato Guillermo José Chaminade, los



Dirección local: 530 Hempstead Boulevard, Uniondale, NY, USA

Dirección de envío: 530 Hempstead Blvd. Uniondale, New York 11553 USA

Teléfono: 5164813303

Fax: 5164834138

Tipo de Institución: Academic

- **Nivel de instrucción:** Primary and Middle School
- **Idiomas enseñados:** English

Número total de estudiantes: 339

- **Tipo de estudiante:** Mixed **Internado:**No

Personal docente total (incluidos religiosos SM): 36

Personal administrativo total: 8

Número total de religiosos involucrados en la obra: 3

Número total de SM religiosos que enseñan: 2

Jefe de la institución: Bro. Kenneth Hoagland, S.M.

Director (es) de Sectores o Programas:

Erin Citrano Robert York

Meses del año escolar: September - June

Meses de vacaciones: July - August

Infraestructuras especiales: Canteen | Sport facilities

Region of Österreich- Deutschland

12.1 Marianum Freistadt

Tipo de Listado: Formal

Año de fundación: 1900

Ubicación:

Sitio web: www.marianum-freistadt.at

Persona de contacto: Hedwig
Hartmann BEd.

E-mail: nms.marianum@eduhi.at

ASISTENTE DE EDUCACIÓN:
P. Helmut Brandstetter,
SM

Información Adicional:



Dirección local: Sankt-Peter-Straße 2, 4240 Freistadt, Austria

Dirección de envío: Postfach 152, A-4240 FREISTADT - AUSTRIA

Teléfono: 0043-7942-72229

Fax: 4.38E+12

Tipo de Institución: Academic

- **Nivel de instrucción:** Middle School
- **Idiomas enseñados:** English, German

Número total de estudiantes: 311

- **Tipo de estudiante:** Mixed **Internado:**No

Personal docente total (incluidos religiosos SM): 36

Personal administrativo total: 1

Número total de religiosos involucrados en la obra: 1

Número total de SM religiosos que enseñan: 0

Jefe de la institución: P. Mag. Hans Eidenberger SM

Director (es) de Sectores o Programas:

Hedwig Hartmann

Meses del año escolar: September - June

Meses de vacaciones: July - August

Infraestructuras especiales: Library | Sport facilities

Region of Österreich- Deutschland

12.2 Marianum Fulda

Tipo de Listado: Formal

Año de fundación: 1951

Ubicación:

Sitio web: www.marianum-fulda.de

Persona de contacto: Steffen
Flicker

E-mail: schulleiter@marianum-fulda.de

ASISTENTE DE EDUCACIÓN:
P. Helmut Brandstetter,
SM

Información Adicional:



Dirección local: Brüder-Grimm-Straße 1, 36037 Fulda, Germany

Dirección de envío: Postfach 1762, 36007 Fulda

Teléfono: 004966196912-0

Fax: 4.97E+11

Tipo de Institución: Academic

- **Nivel de instrucción:** Middle School, High School
- **Idiomas enseñados:** English, French, Spanish, German

Número total de estudiantes: 1165

- **Tipo de estudiante:** Mixed **Internado:**No

Personal docente total (incluidos religiosos SM): 94

Personal administrativo total: 16

Número total de religiosos involucrados en la obra: 1

Número total de SM religiosos que enseñan: 0

Jefe de la institución: Steffen Flicker

Director (es) de Sectores o Programas:

Christian Heil; Johannes Frohnäpfel

Meses del año escolar: September-June

Meses de vacaciones: June-July

Infraestructuras especiales:

Auditorium | Canteen | Library | Sport facilities

Region of Österreich- Deutschland

12.3 Albertus Magnus Schule

Tipo de Listado: Formal

Año de fundación: 1891

Ubicación:

Sitio web: www.ams-wien.at

Persona de contacto: Bernd
Liedek

E-mail: bernd.liedek@ams-wien.at

ASISTENTE DE EDUCACIÓN:
P. Helmut Brandstetter,
SM

Información Adicional:

En el curso 2016/17 el Albertus Magnus School celebró su 125 aniversario. Nuestra comunidad escolar hace hincapié en un alto nivel de formación intelectual, así como en la educación en un ambiente familiar. Una amplia variedad de cursos adicionales ayuda a desarrollar los intereses y capacidades individuales de los estudiantes, tanto en clase como en el tiempo libre.



Dirección local: Michaelerstraße 12, 1180 Wien, Austria

Dirección de envío: Michaelerstraße 12, A-1180 Wien, Austria

Teléfono: 4.37E+11

Fax:

Tipo de Institución: Academic

- **Nivel de instrucción:** Volksschule, neue Mittelschule, Gymnasium und Realgymnasium,
- **Idiomas enseñados:** English, French, Spanish, Italian, Russian.

Número total de estudiantes: 931

- **Tipo de estudiante:** Mixed **Internado:**No

Personal docente total (incluidos religiosos SM): 93

Personal administrativo total: 3

Número total de religiosos involucrados en la obra: 1

Número total de SM religiosos que enseñan: 0

Jefe de la institución: Martha Mikulka, BEd M.A. (Vereinigung von Ordensschulen Österreichs)

Director (es) de Sectores o Programas:

Gymnasium: Mag. Herwig Födermayr; Mittelschule: Mag. Christian Bauer; Volksschule: Mag. Sabina Mugrauer

Meses del año escolar: September - June

Meses de vacaciones: July - August

Infraestructuras especiales:

Auditorium | Boarding | Canteen | Library | Sport facilities

Région de Togo

14.1 Collège Chaminade Kara

Tipo de Listado: Formal

Año de fundación: 1956

Ubicación:

Sitio web: www.chaminade-kara.org

Persona de contacto: Frère Ferdinand B. E. FARARA

E-mail: farason@gmail.com

ASISTENTE DE EDUCACIÓN:

**Fr. Ferdinand B. E.
FARARA, sm**

Información Adicional:

El primer proyecto educativo de la unidad marianista en Togo, situado en el norte de Togo, a 400 km de Lomé.

**Bienvenue au
COLLEGE CHAMINADE DE KARA**

**200 ANS D'EDUCATION MARIANISTE,
MERCI Bx CHAMINADE POUR LA JEUNESSE**

1819...
2019
200 ANS D'EDUCATION
YEARS OF EDUCATION
AÑOS DE EDUCACIÓN
SM

Caractéristiques de l'éducation marianiste

1. Eduquer dans une perspective de foi
2. Offrir une formation intégrale
3. Travailler en esprit de famille
4. Former à un sens aigu de la justice, de la paix et du bien commun
5. Rendre capable de s'adapter aux changements

Ex Guillaume-Joseph Chaminade (1791-1860) BP: 23 Kara Tél: 93 99 55 96 / 26 60 01 58 www.chaminade-kara.net

Dirección local: Kara, Togo

Dirección de envío: 400 BP 23 KARA-TOGO

Teléfono: (+228) 93995596/90256211

Fax:

26606058

Tipo de Institución: Enseignement Général Mixte

- **Nivel de instrucción:** Secondaire (Collège/Lycée)
- **Idiomas enseñados:** Français-Anglais-Allemand

Número total de estudiantes: 1028

- **Tipo de estudiante:** Mixte **Internado:**OUI

Personal docente total (incluidos religiosos SM): 52

Personal administrativo total: 8

Número total de religiosos involucrados en la obra: 11

Número total de SM religiosos que enseñan: 11

Jefe de la institución: Frère Ferdinand B. E. FARARA SM

Director (es) de Sectores o Programas:

M. Linus Ladjou N'DAKPAZE,

Meses del año escolar: Mi-Sept-Mi -Juin

Meses de vacaciones: Mi Juin - Mi Sept

Infraestructuras especiales:

Auditorium | Boarding | Canteen | Library | Sport facilities

Région de Togo

14.2 College Chaminade Peporiyakou

Tipo de Listado: Formal

Año de fundación: 2007

Ubicación:

Sitio web:

www.chaminadebenin.education

Persona de contacto: Frère

Matthieu Togaba BALANA, sm

E-mail: matthieubalana@yahoo.fr

ASISTENTE DE EDUCACIÓN:

**Fr. Ferdinand B. E.
FARARA, sm**

Información Adicional:

Chaminade se encuentra en Pèporiyakou, 9 km al norte de Natitingou. Pèporiyakou es una zona rural. Los alumnos proceden de la ciudad de Natitingou y de todas las demás ciudades de Benín.



Dirección local: Natitingou, Benin

Dirección de envío: B.P. 770 Natitingou - République du Benin

Teléfono: 22997355237

Fax:

Tipo de Institución: Enseignement Général Mixte

- **Nivel de instrucción:** 6e en Terminale (10 ans à 18 ans)
- **Idiomas enseñados:** Français, Anglais, Espagnol, Allemand

Número total de estudiantes: 257

- **Tipo de estudiante:** Mixte **Internado:** OUI

Personal docente total (incluidos religiosos SM): 43

Personal administrativo total: 7

Número total de religiosos involucrados en la obra: 7

Número total de SM religiosos que enseñan: 7

Jefe de la institución: Frère Matthieu Togaba BALANA sm

Director (es) de Sectores o Programas:

Frère BATAKA Atoukou

Meses del año escolar: Mi-Septembre à Mi-Juin

Meses de vacaciones: Juillet à mi-Septembre

Infraestructuras especiales:

Auditorium | Boarding | Canteen | Library | Sport facilities

Région de Togo

14.3 Lycée Scientifique Robert Mattlé

Tipo de Listado: Formal

Año de fundación: 2011

Ubicación:

Sitio web: No

Persona de contacto: Frère

Nicolas Kossi ASSOGBA, sm

E-mail: assokossi@gmail.com

ASISTENTE DE EDUCACIÓN:

**Fr. Ferdinand B. E.
FARARA, sm**

Información Adicional:

Situado en el corazón de Togo, el Lycée Scientifique Catholique Robert Mattlé, como su nombre indica, pretende sembrar en Togo la semilla de futuros investigadores, inventores y técnicos, capaces de cambiar el mundo sobre la base de los valores cristianos y marianistas.



Dirección local: Sotouboua, Togo

Dirección de envío: B.P. 73 Sotouboua - Togo

Teléfono: 22898628366

Fax:

Tipo de Institución: Enseignement Général Mixte

- **Nivel de instrucción:** 2nd, 1ère, Tle (16 ans-17ans-18ans)
- **Idiomas enseñados:** Français-Anglais

Número total de estudiantes: 199

- **Tipo de estudiante:** Mixte **Internado:**OUI

Personal docente total (incluidos religiosos SM): 19

Personal administrativo total: 7

Número total de religiosos involucrados en la obra: 7

Número total de SM religiosos que enseñan: 6

Jefe de la institución: Frère Nicolas Kossi ASSOGBA, sm

Director (es) de Sectores o Programas:

Frère Jacob Kao Poyodi PALOOU

Meses del año escolar: Mi-Sept- Mi -Juin

Meses de vacaciones: Mi Juin - Mi Sept

Infraestructuras especiales:

Auditorium | Boarding | Canteen | Sport facilities

Province of the
U.S.A.

15.1 Daniel J. Gross Catholic High School

Tipo de Listado: Formal

Año de fundación: 1968

Ubicación:

Sitio web: www.grosscatholic.org

Persona de contacto: Dr. Thomas
Curry

E-mail: curry@gcgmail.org

ASISTENTE DE EDUCACIÓN:
Bro. Jesse O'Neill, SM

Información Adicional:



Dirección local: 7700 S. 43rd St., Bellevue, NE 68147

Dirección de envío: 7700 S. 43rd St., BELLEVUE, NE 68147 USA

Teléfono: 1-402-734-2000

Fax: 14027344270

Tipo de Institución: Academic

- **Nivel de instrucción:** Secondary
- **Idiomas enseñados:** English, French, Spanish

Número total de estudiantes: 372

- **Tipo de estudiante:** Mixed **Internado:**No

Personal docente total (incluidos religiosos SM): 30

Personal administrativo total: 21

Número total de religiosos involucrados en la obra: 0

Número total de SM religiosos que enseñan: 0

Jefe de la institución: Dr. Thomas Curry

Director (es) de Sectores o Programas:

Ms. Paulette Neuhalfen, Principal,

Meses del año escolar: August - May

Meses de vacaciones: June - July

Infraestructuras especiales: Auditorium | Library | Sport facilities

Province of the
U.S.A.

15.2 Archbishop Moeller High School

Tipo de Listado: Formal

Año de fundación: 1960

Ubicación:

Sitio web: www.moeller.org

Persona de contacto: Mr. Marshall
Hyzdu

E-mail: mhyzdu@moeller.org

ASISTENTE DE EDUCACIÓN:
Bro. Jesse O'Neill, SM

Información Adicional:

Archbishop Moeller High School es una escuela secundaria masculina de preparación para la universidad en los suburbios de Cincinnati, en el condado de Hamilton, Ohio.



Dirección local: 9001 Montgomery Rd, Cincinnati, OH 45242, USA

Dirección de envío: 9001 Montgomery Rd., CINCINNATI, OH 45242-7780 USA

Teléfono: 1-513-791-1680

Fax: 15137923343

Tipo de Institución: Academic

- **Nivel de instrucción:** Secondary
- **Idiomas enseñados:** English, French, Spanish, German

Número total de estudiantes: 890

- **Tipo de estudiante:** Male **Internado:**No

Personal docente total (incluidos religiosos SM): 75

Personal administrativo total: 68

Número total de religiosos involucrados en la obra: 4

Número total de SM religiosos que enseñan: 0

Jefe de la institución: Mr. Marshall Hyzdu, President

Director (es) de Sectores o Programas:

Mr. Carl Kremer, Principal;

Meses del año escolar: August - June

Meses de vacaciones: July

Infraestructuras especiales:

Auditorium | Canteen | Library | Others | Sport facilities

Province of the
U.S.A.

15.3 Purcell Marian High School

Tipo de Listado: Formal

Año de fundación: 1928

Ubicación:

Sitio web: www.purcellmarian.org

Persona de contacto: Doniella
Yussuf

E-mail:

dyussuf@purcellmarian.org

ASISTENTE DE EDUCACIÓN:
Bro. Jesse O'Neill, SM

Información Adicional:

Purcell Marian fue fundada para enseñar la fe y preparar a los graduados para oportunidades profesionales post-secundarias en nuestro mundo en constante avance. Purcell Marian es una escuela mundial autorizada de Bachillerato Internacional, que desafía a los estudiantes a hacer preguntas, pensar críticamente y desarrollar habilidades de investigación que se ha demostrado que les ayudarán en la vida. Medimos nuestro éxito en función de nuestra Garantía 3E, que garantiza que todos los alumnos que se gradúan tienen un empleo, están alistados o matriculados en el momento de la graduación. Como comunidad católica, cultivamos lo mejor de cada uno en beneficio de todos.



Dirección local: 2935 Hackberry St, Cincinnati, OH 45206, USA

Dirección de envío: 2935 Hackberry St. CINCINNATI, OH
45206-1495 USA

Teléfono: 1-513-751-1230

Fax: 15137511395

Tipo de Institución: Academic

▪ **Nivel de instrucción:** Secondary

▪ **Idiomas enseñados:** English, Spanish, American Sign
Language

Número total de estudiantes: 371

▪ **Tipo de estudiante:** Mixed **Internado:**No

Personal docente total (incluidos religiosos SM): 54

Personal administrativo total: 15

Número total de religiosos involucrados en la obra: 1

Número total de SM religiosos que enseñan: 0

Jefe de la institución: Andy Farfsing, Principal/CEO

Director (es) de Sectores o Programas:

Ian Goddard, Assistant Principal; Lindsey D'Amico, Dir of
Finance; Candice Peelman, Dir of Development; Jamar
Mosley, Dean of Students

Meses del año escolar: Mid August - May

Meses de vacaciones: June, July, first two weeks of August

Infraestructuras especiales: Others | Sport facilities

Province of the
U.S.A.

15.4 Villa Angela- St. Joseph High School

Tipo de Listado: Formal

Año de fundación: 1990

Ubicación:

Sitio web: www.vasj.com

Persona de contacto: Mr. Thomas
M. Carone

E-mail: tcarone@vasj.com

ASISTENTE DE EDUCACIÓN:
Bro. Jesse O'Neill, SM

Información Adicional:



Dirección local: 18491 Lakeshore Blvd, Cleveland, OH 44119, USA

Dirección de envío: 18491 Lakeshore Blvd., CLEVELAND, OHIO 44119 USA

Teléfono: 1-216-481-8414

Fax: 12164861035

Tipo de Institución: Academic

▪ **Nivel de instrucción:** Secondary

▪ **Idiomas enseñados:** English, French, Spanish, Mandarin

Número total de estudiantes: 451

▪ **Tipo de estudiante:** Mixed **Internado:**No

Personal docente total (incluidos religiosos SM): 33

Personal administrativo total: 32

Número total de religiosos involucrados en la obra: 0

Número total de SM religiosos que enseñan: 0

Jefe de la institución: Mr. Thomas M. Carone, President

Director (es) de Sectores o Programas:

Mr. Lorenzo Jones, Principal;

Meses del año escolar: August - May

Meses de vacaciones: June - August

Infraestructuras especiales: Sport facilities

Province of the
U.S.A.

15.5 Chaminade Julienne Catholic High School

Tipo de Listado: Formal

Año de fundación: 1850

Ubicación:

Sitio web: www.cjeagles.org

Persona de contacto: Mrs. Tina
Wagoner, Director of Marketing
and Communication

E-mail: twagoner@cjeagles.org

ASISTENTE DE EDUCACIÓN:
Bro. Jesse O'Neill, SM

Información Adicional:

La escuela está copatrocinada por la Provincia de Ohio de las Hermanas de Notre Dame de Namur, y disfruta de una asociación con la Universidad de Dayton que incluye: servicios de asesoramiento a través del programa ECHO; instructores para los cursos de ingeniería del Proyecto Lead the Way de la escuela; créditos universitarios para ingeniería; y colaboración con la Escuela de Negocios para el desafío bursátil de la universidad. CJ está situado en un campus de 18 acres en el centro de Dayton.



Dirección local: 505 S Ludlow St, Dayton, OH 45402, USA

Dirección de envío: 505 South Ludlow Street, Dayton, OH
45402 USA

Teléfono: 1-937-461-3740

Fax: 19374616256

Tipo de Institución: Academic

- **Nivel de instrucción:** Secondary
- **Idiomas enseñados:** English, French, Spanish, American
Sign Language

Número total de estudiantes: 702

- **Tipo de estudiante:** Mixed **Internado:**No

Personal docente total (incluidos religiosos SM): 53

Personal administrativo total: 34

Número total de religiosos involucrados en la obra: 2

Número total de SM religiosos que enseñan: 1

Jefe de la institución: Mr. Daniel J. Meixner, President

Director (es) de Sectores o Programas:

Mr. Greg S. Mueller;

Meses del año escolar: August - May

Meses de vacaciones: Mid June-Mid August

Infraestructuras especiales:

Auditorium | Canteen | Others | Sport facilities

Province of the
U.S.A.

15.6 University of Dayton

Tipo de Listado: Formal

Año de fundación: 1850

Ubicación:

Sitio web: www.udayton.edu

Persona de contacto: Dr. Paul H. Benson, Provost & Exec. VP of Academic Affairs

E-mail:

provostoffice@udayton.edu

ASISTENTE DE EDUCACIÓN:
Bro. Jesse O'Neill, SM

Información Adicional:



Dirección local: 300 College Park, Dayton, OH 45469, USA

Dirección de envío: 300 College Park, Dayton, OH USA
45469-0001

Teléfono: 1-937-229-1000

Fax:

Tipo de Institución: Academic

- **Nivel de instrucción:** University
- **Idiomas enseñados:** English, French, Spanish, Italian, German, Russian, Arabic, Chinese

Número total de estudiantes: 11,770

- **Tipo de estudiante:** Mixed **Internado:** Yes

Personal docente total (incluidos religiosos SM): 666

Personal administrativo total: 34

Número total de religiosos involucrados en la obra: 28

Número total de SM religiosos que enseñan: 3

Jefe de la institución: Dr. Eric F. Spina, President

Director (es) de Sectores o Programas:

Dr. Paul H. Benson, Provost & Exec. VP of Academic Affairs;

Meses del año escolar: August - July

Meses de vacaciones: Classes are offered year round

Infraestructuras especiales:

Auditorium | Boarding | Library | Others | Sport facilities | Swimming pool

Province of the
U.S.A.

15.7 Chaminade- Madonna College Preparatory

Tipo de Listado: Formal

Año de fundación: 1960

Ubicación:

Sitio web: www.cmlions.org

Persona de contacto: Ms. June
Dominguez

E-mail: jdominguez@cmlions.org

ASISTENTE DE EDUCACIÓN:
Bro. Jesse O'Neill, SM

Información Adicional:



Dirección local: 500 E Chaminade Dr, Hollywood, FL 33021, USA

Dirección de envío: 500 Chaminade Drive, HOLLYWOOD, FL 33021-5800 USA

Teléfono: 1-954-989-5150

Fax: 19549834663

Tipo de Institución: Academic

- **Nivel de instrucción:** Secondary
- **Idiomas enseñados:** English, French, Spanish

Número total de estudiantes: 549

- **Tipo de estudiante:** Mixed **Internado:**No

Personal docente total (incluidos religiosos SM): 33

Personal administrativo total: 31

Número total de religiosos involucrados en la obra: 2

Número total de SM religiosos que enseñan: 0

Jefe de la institución: Dr. Judith Muccheck, PhD, Head of School

Director (es) de Sectores o Programas:

Mrs. Raiza Echemendia

Meses del año escolar: August - May

Meses de vacaciones: June - July

Infraestructuras especiales: Others | Sport facilities

Province of the
U.S.A.

15.8 Saint Louis School

Tipo de Listado: Formal

Año de fundación: 1846

Ubicación:

Sitio web:

www.saintlouishawaii.org

Persona de contacto: Rachel
Fukumoto

E-mail:

rfukumoto@saintlouishawaii.org

ASISTENTE DE EDUCACIÓN:
Bro. Jesse O'Neill, SM

Información Adicional:

Saint Louis School es el único colegio sólo para chicos de Hawái y ofrece un programa de preparación para la universidad que incluye liderazgo empresarial y galardonados programas extracurriculares de artes escénicas, matemáticas y atletismo.



Dirección local: 3142 Waialae Ave, Honolulu, HI 96816, USA

Dirección de envío: 3142 Waialae Ave., HONOLULU, HAWAII
96816-1579 USA

Teléfono: 1-808-739-7777

Fax: 18087394853

Tipo de Institución: Academic

- **Nivel de instrucción:** Primary, Secondary
- **Idiomas enseñados:** English, Spanish, Japanese, Hawaiian, Filipino, Samoan, Chinese

Número total de estudiantes: 774

- **Tipo de estudiante:** Male **Internado:**No

Personal docente total (incluidos religiosos SM): 110

Personal administrativo total: 44

Número total de religiosos involucrados en la obra: 3

Número total de SM religiosos que enseñan: 1

Jefe de la institución: Dr. Glenn Medeiros, President

Director (es) de Sectores o Programas:

Timothy Los Banos,

Meses del año escolar: August - May

Meses de vacaciones: June - July

Infraestructuras especiales:

Auditorium | Canteen | Library | Sport facilities

Province of the
U.S.A.

15.9 Chaminade University

Tipo de Listado: Formal

Año de fundación: 1955

Ubicación:

Sitio web: www.chaminade.edu

Persona de contacto: Dr. Lynn
Babington, President

E-mail:

officeofthepresident@chaminade.edu

ASISTENTE DE EDUCACIÓN:
Bro. Jesse O'Neill, SM

Información Adicional:

Mystical Rose Oratory



Dirección local: 3140 Waialae Ave, Honolulu, HI 96816, USA

Dirección de envío: 3140 Waialae Avenue, Honolulu, HI
96816 USA

Teléfono: 1-808-735-4741

Fax: 18087398320

Tipo de Institución: Academic

- **Nivel de instrucción:** University
- **Idiomas enseñados:** English and Hawaiian

Número total de estudiantes: 2020

- **Tipo de estudiante:** Mixed **Internado:** Yes

Personal docente total (incluidos religiosos SM): 102

Personal administrativo total: 192

Número total de religiosos involucrados en la obra: 4

Número total de SM religiosos que enseñan: 1

Jefe de la institución: Dr. Lynn Babington, PhD, President

Director (es) de Sectores o Programas:

Dr. Lance Askildson, Provost; Bro. Edward Brink, SM, VP for
Mission & Rector

Meses del año escolar: January - December

Meses de vacaciones: Classes are offered all year

Infraestructuras especiales:

Auditorium | Boarding | Canteen | Library | Others | Sport
facilities

Province of the
U.S.A.

15.10 St. Vincent- St. Mary High School

Tipo de Listado: Formal

Año de fundación: 1972

Ubicación:

Sitio web: www.stvm.com

Persona de contacto: Mr. Leo
Hyland

E-mail: hyland@stvm.com

ASISTENTE DE EDUCACIÓN:
Bro. Jesse O'Neill, SM

Información Adicional:

Vincent-St. Mary se fundó en 1972 mediante la fusión de dos colegios: St. Mary (fundado en 1897) y St. Vincent (fundado en 1906)



Dirección local: 15 N Maple St, Akron, OH 44303, USA

Dirección de envío: 15 N. Maple St., Akron, OH 44303 USA

Teléfono: 1-330-253-9113

Fax: 13309960020

Tipo de Institución: Academic

▪ **Nivel de instrucción:** Secondary

▪ **Idiomas enseñados:** English, French, Spanish , Chinese,
Russian, American Sign Language

Número total de estudiantes: 661

▪ **Tipo de estudiante:** Mixed **Internado:**No

Personal docente total (incluidos religiosos SM): 72

Personal administrativo total: 32

Número total de religiosos involucrados en la obra: 0

Número total de SM religiosos que enseñan: 0

Jefe de la institución: Mr. Leo Hyland, President

Director (es) de Sectores o Programas:

Mrs. Kimberlee Gorr, Principal

Meses del año escolar: August - May

Meses de vacaciones: June - July

Infraestructuras especiales: Canteen | Library | Others | Sport facilities

Province of the
U.S.A.

15.11 North Catholic High School

Tipo de Listado: Formal

Año de fundación: 1939

Ubicación:

Sitio web: www.northcatholic.org

Persona de contacto: Mrs. Tara
Aiello

E-mail: taiello@northcatholic.org

ASISTENTE DE EDUCACIÓN:
Bro. Jesse O'Neill, SM

Información Adicional:

North Catholic High School se basa en la rica tradición educativa de la diócesis católica romana de Pittsburgh y en el carisma marianista. Acogemos a estudiantes de diversas comunidades y experiencias religiosas. Nuestra misión es la formación de jóvenes adultos centrados en Cristo que sean líderes en sus comunidades, conocidos por sus habilidades intelectuales, prácticas, éticas y humanas. North Catholic ofrece excelencia académica en el contexto de los valores evangélicos y envía a sus graduados al mundo con una visión global que reconoce la dignidad de toda vida humana, la necesidad de buscar la justicia y el servicio a los demás.



Dirección local: 1617 PA-228, Cranberry Twp, PA 16066, USA

Dirección de envío: 1617 Route 228, Cranberry Township, PA
16066 USA

Teléfono: 1-412-321-4823

Fax: 17247762287

Tipo de Institución: Academic

- **Nivel de instrucción:** Secondary
- **Idiomas enseñados:** English, French, Spanish

Número total de estudiantes: 681

- **Tipo de estudiante:** Mixed **Internado:**No

Personal docente total (incluidos religiosos SM): 54

Personal administrativo total: 24

Número total de religiosos involucrados en la obra: 0

Número total de SM religiosos que enseñan: 0

Jefe de la institución: Mr. Joseph Wilson, President & Mr.
Michael Palcsey, Principal

Director (es) de Sectores o Programas:

Mr. John Benzing, Asst. Principal; Mr. Eric Campbell, Director
of Mission Integration

Meses del año escolar: August - June

Meses de vacaciones: June - August

Infraestructuras especiales:

Auditorium | Canteen | Library | Sport facilities

Province of the
U.S.A.

15.12 St. Mary's University

Tipo de Listado: Formal

Año de fundación: 1852

Ubicación:

Sitio web: www.stmarytx.edu

Persona de contacto: Ms. Susie Salazar

E-mail: ssalazar1@stmarytx.edu

ASISTENTE DE EDUCACIÓN:
Bro. Jesse O'Neill, SM

Información Adicional:



Dirección local: 1 Camino Santa Maria, San Antonio, TX 78228, USA

Dirección de envío: One Camino Santa Maria, San Antonio, TX 78228 USA

Teléfono: 1-210-436-3011

Fax: 12104312226

Tipo de Institución: Academic - Integrated Liberal Arts & Professional Education

- **Nivel de instrucción:** University
- **Idiomas enseñados:** English, Spanish, German, Portuguese, Korean, Kione Greek

Número total de estudiantes: 3,253

- **Tipo de estudiante:** Mixed **Internado:** Yes

Personal docente total (incluidos religiosos SM): 358

Personal administrativo total: 406

Número total de religiosos involucrados en la obra: 15

Número total de SM religiosos que enseñan: 2

Jefe de la institución: Mr. Thomas M. Mengler, J.D., President
Director (es) de Sectores o Programas:

William Buhrman, Ph.D.; - Interim Provost & VP for Academic Affairs; New Provost beginning 6-1-22 - Jason Pierce, Ph.D

Meses del año escolar: January - December

Meses de vacaciones: The university offers classes year round.

Infraestructuras especiales:

Auditorium | Boarding | Canteen | Library | Sport facilities | Swimming pool

Province of the
U.S.A.

15.13 Central Catholic High School

Tipo de Listado: Formal

Año de fundación: 1852

Ubicación:

Sitio web: www.cchs-satx.org

Persona de contacto: Dr. Lee
Hernandez

E-mail: lhernandez@cchs-satx.org

ASISTENTE DE EDUCACIÓN:
Bro. Jesse O'Neill, SM

Información Adicional:

Plan de estudios de preparación para la universidad, amplio programa de avance académico de verano, JROTC, Banda, Atletismo, cursos AP ofrecidos, y doble crédito en la Universidad de St. más de 50 clubes y organizaciones extraescolares.



Dirección local: 1403 N St Mary's St, San Antonio, TX 78215, USA

Dirección de envío: 1403 N. St. Mary's St., SAN ANTONIO, TX 78215 –1785 USA

Teléfono: 1-210-225-6794

Fax: 12102279353

Tipo de Institución: Academic

▪ **Nivel de instrucción:** Secondary

▪ **Idiomas enseñados:** English, Spanish

Número total de estudiantes: 510

▪ **Tipo de estudiante:** Male **Internado:**No

Personal docente total (incluidos religiosos SM): 71

Personal administrativo total: 7

Número total de religiosos involucrados en la obra: 2

Número total de SM religiosos que enseñan: 0

Jefe de la institución: Mr. Jason Longoria, President

Director (es) de Sectores o Programas:

Dr. Lee Hernandez, principal;

Meses del año escolar: August - June

Meses de vacaciones: June- July

Infraestructuras especiales: Auditorium | Library | Sport facilities

Province of the
U.S.A.

15.14 Archbishop Riordan High School

Tipo de Listado: Formal

Año de fundación: 1949

Ubicación:

Sitio web: www.riordanhs.org

Persona de contacto: Ms. Victoria
Terheyden

E-mail: vterheyden@riordanhs.org

ASISTENTE DE EDUCACIÓN:
Bro. Jesse O'Neill, SM

Información Adicional:

Actualmente tenemos 20 alumnos
internacionales en régimen de internado.



Dirección local: 175 Frida Kahlo Way, San Francisco, CA
94112, USA

Dirección de envío: 175 Frida Kahlo Way, SAN FRANCISCO-
CALIFORNIA 94112 USA

Teléfono: 1-415-586-8200

Fax: 14155871310

Tipo de Institución: Academic

- **Nivel de instrucción:** Secondary
- **Idiomas enseñados:** English, Spanish, Mandarin,
American Sign Language

Número total de estudiantes: 1,055

- **Tipo de estudiante:** Mixed **Internado:** Yes

Personal docente total (incluidos religiosos SM): 67

Personal administrativo total: 60

Número total de religiosos involucrados en la obra: 5

Número total de SM religiosos que enseñan: 0

Jefe de la institución: Mr. Tim Reardon, President

Director (es) de Sectores o Programas:

Mr. Tim Reardon, President;

Meses del año escolar: August - May

Meses de vacaciones: June - July

Infraestructuras especiales:

Auditorium | Canteen | Library | Others | Sport facilities

Province of the
U.S.A.

15.15 Colegio San José

Tipo de Listado: Formal

Año de fundación: 1938

Ubicación:

Sitio web: www.csjpr.org

Persona de contacto: Bro.

Francisco Gonzalez, SM

E-mail: fgonzalez@csj-rpi.org

ASISTENTE DE EDUCACIÓN:
Bro. Jesse O'Neill, SM

Información Adicional:

El Colegio San José es una escuela católica preparatoria totalmente acreditada para jóvenes de 6° a 12° curso. El profesorado está compuesto por 8 doctorados, 22 másteres y 16 licenciaturas. La enseñanza es bilingüe, tanto en español como en inglés. La escuela cuenta con trece cursos de Colocación Avanzada autorizados por el College Board de Estados Unidos. El Colegio San José tiene equipos en diez deportes diferentes en la Puerto Rico High School Athletic Alliance y veinticinco clubes y actividades extracurriculares para los estudiantes.



Dirección local: Calle La Paz, Esq Los Marianistas, San Juan, 00925, Puerto Rico

Dirección de envío: P.O. Box 21300, SAN JUAN, PR 00928-1300 USA

Teléfono: 1-787-751-8177

Fax: 18669557644

Tipo de Institución: Academic

▪ **Nivel de instrucción:** Middle and Secondary

▪ **Idiomas enseñados:** English, French, Spanish, Italian

Número total de estudiantes: 451

▪ **Tipo de estudiante:** Male **Internado:**No

Personal docente total (incluidos religiosos SM): 43

Personal administrativo total: 21

Número total de religiosos involucrados en la obra: 2

Número total de SM religiosos que enseñan:

Jefe de la institución: Bro. Francisco Gonzalez, SM, M.D.,
President

Director (es) de Sectores o Programas:

Mr. Victor Santos, Esq., Asst Principal for Academics; Mrs.
Carmen Camacho, M.L.S., Asst Principal for Student Affairs
and Digital Learning

Meses del año escolar: August - May

Meses de vacaciones: June - July

Infraestructuras especiales:

Auditorium | Canteen | Library | Sport facilities | Swimming pool

Province of the
U.S.A.

15.16 St. John Vianney High School

Tipo de Listado: Formal

Año de fundación: 1960

Ubicación:

Sitio web: www.vianney.com

Persona de contacto: Mr. Ian
Mulligan, Principal

E-mail: imulligan@vianney.com

ASISTENTE DE EDUCACIÓN:
Bro. Jesse O'Neill, SM

Información Adicional:

Vianney utiliza un horario de dos semestres, al estilo universitario, en el que los alumnos cursan cuatro asignaturas completas cada semestre. Esto permite un estudio más centrado e intensivo, una enseñanza más diferenciada y una atención más personal por parte de los profesores.



Dirección local: 1311 S Kirkwood Rd, Kirkwood, MO 63122, USA

Dirección de envío: 1311 South Kirkwood Road ST. LOUIS, MO, 63122 USA

Teléfono: 1-314-965-4853

Fax: 13149651950

Tipo de Institución: Academic

- **Nivel de instrucción:** Secondary
- **Idiomas enseñados:** Spanish, German

Número total de estudiantes: 563

- **Tipo de estudiante:** Male **Internado:**No

Personal docente total (incluidos religiosos SM): 79

Personal administrativo total: 39

Número total de religiosos involucrados en la obra: 1

Número total de SM religiosos que enseñan:

Jefe de la institución: Mr. Richard Davis, President

Director (es) de Sectores o Programas:

Mr. Ian Mulligan, Principal;

Meses del año escolar: August - May

Meses de vacaciones: June - July

Infraestructuras especiales:

Auditorium | Canteen | Library | Sport facilities

Province of the
U.S.A.

15.17 Chaminade College Preparatory School

Tipo de Listado: Formal

Año de fundación: 1910

Ubicación:

Sitio web: www.chaminade-stl.org

Persona de contacto: Dr. Todd
Guidry

E-mail: tguidry@chaminade-stl.org

ASISTENTE DE EDUCACIÓN:
Bro. Jesse O'Neill, SM

Información Adicional:

Chaminade College Preparatory School, an independent, Catholic Day and Resident school, sponsored by the Marianist Province of the United States, is dedicated to developing the inherent spiritual, intellectual, emotional, and physical potential of young men in Sixth through Twelfth Grade so they are prepared for success in college and life and ultimately become the men the world needs them to be.



Dirección local: 425 S Lindbergh Blvd, St. Louis, MO 63131, USA

Dirección de envío: 425 S. Lindbergh Blvd. ST. LOUIS MO 63131-2729 USA

Teléfono: 1-314-993-4400

Fax: 13149934403

Tipo de Institución: Academic

▪ **Nivel de instrucción:** Middle and Secondary

▪ **Idiomas enseñados:** English, French, Spanish, Chinese and Greek

Número total de estudiantes: 871

▪ **Tipo de estudiante:** Male **Internado:** Yes

Personal docente total (incluidos religiosos SM): 86

Personal administrativo total: 61

Número total de religiosos involucrados en la obra: 2

Número total de SM religiosos que enseñan: 1

Jefe de la institución: Todd Guidry, EdD, President

Director (es) de Sectores o Programas:

Philip G. Rone, High School Principal; Jack Twellman, Middle School Principal

Meses del año escolar: August - May

Meses de vacaciones: June - July

Infraestructuras especiales:

Auditorium | Boarding | Library | Others | Sport facilities | Swimming pool

Province of the
U.S.A.

15.18 St. Mary's High School

Tipo de Listado: Formal

Año de fundación: 1931

Ubicación:

Sitio web: www.stmaryshs.com

Persona de contacto: Mrs. Valerie
Todd, Principal

E-mail: toddv@stmaryshs.com

ASISTENTE DE EDUCACIÓN:
Bro. Jesse O'Neill, SM

Información Adicional:

An eSports program is offered as an extra-curricular.



Dirección local: 4701 S Grand Blvd, St. Louis, MO 63111, USA

Dirección de envío: 4701 S. Grand Blvd, St. Louis, MO 63111
USA

Teléfono: 1-314-481-8400

Fax: 13144813670

Tipo de Institución: Academic

▪ **Nivel de instrucción:** Secondary

▪ **Idiomas enseñados:** English, Spanish

Número total de estudiantes: 225

▪ **Tipo de estudiante:** Male **Internado:**No

Personal docente total (incluidos religiosos SM): 31

Personal administrativo total: 18

Número total de religiosos involucrados en la obra: 0

Número total de SM religiosos que enseñan: 0

Jefe de la institución: Mr. Michael England, President

Director (es) de Sectores o Programas:

Mrs. Valerie Todd, Principal;

Meses del año escolar: August - May

Meses de vacaciones: June - MidAugust

Infraestructuras especiales: Canteen | Library | Others | Sport
facilities

Province of the
U.S.A.

15.19 Saint Anthony School

Tipo de Listado: Formal

Año de fundación: 1848

Ubicación:

Sitio web: www.sasmaui.org

Persona de contacto: Mr. David
Kenney

E-mail: dkenney@sasmaui.org

ASISTENTE DE EDUCACIÓN:
Bro. Jesse O'Neill, SM

Información Adicional:



Dirección local: 1618 Lower Main St, Wailuku, HI 96793, USA

Dirección de envío: 1618 Lower Main Street Wailuku, Maui
HAWAII 96793 USA

Teléfono: 1-808-244-4190

Fax: 18082428081

Tipo de Institución: Academic

- **Nivel de instrucción:** Primary, Secondary
- **Idiomas enseñados:** English, Spanish, Hawaiian, Chinese
Mandarin, American Sign Language

Número total de estudiantes: 159

- **Tipo de estudiante:** Mixed **Internado:**No

Personal docente total (incluidos religiosos SM): 30

Personal administrativo total: 6

Número total de religiosos involucrados en la obra: 0

Número total de SM religiosos que enseñan: 0

Jefe de la institución: Mr. David Kenney, Head of School

Director (es) de Sectores o Programas:

Mr. David Kenney, Head of School

Meses del año escolar: August - May

Meses de vacaciones: June - July

Infraestructuras especiales: Canteen | Library | Sport facilities

Province of the
U.S.A.

15.20 Chaminade College Preparatory

Tipo de Listado: Formal

Año de fundación: 1952

Ubicación:

Sitio web: www.chaminade.org

Persona de contacto: Mr. Robert
Webb

E-mail: rwebb@chaminade.org

ASISTENTE DE EDUCACIÓN:
Bro. Jesse O'Neill, SM

Información Adicional:



Dirección local: 7500 Chaminade Ave, West Hills, CA 91304, USA

Dirección de envío: 10210 Oakdale Ave., Chatsworth, CA 91311 USA

Teléfono: 1-818-363-8127 (Middle School) 1-818-347-8300 (High School) **Fax:** 18183669284

Tipo de Institución: Academic

- **Nivel de instrucción:** Middle and Secondary
- **Idiomas enseñados:** English, French, Spanish

Número total de estudiantes: 1,831

- **Tipo de estudiante:** Mixed **Internado:**No

Personal docente total (incluidos religiosos SM): 100

Personal administrativo total: 104

Número total de religiosos involucrados en la obra: 6

Número total de SM religiosos que enseñan: 4

Jefe de la institución: Mr. Robert Webb

Director (es) de Sectores o Programas:

Mr. Michael Valentine (Middle School); Mr. Luis Guerra (High School)

Meses del año escolar: August - May

Meses de vacaciones: June - July

Infraestructuras especiales:

Auditorium | Canteen | Library | Sport facilities

District of India

16.1 Budakata Middle School

Tipo de Listado: Formal

Año de fundación: 1927

Ubicación:

Sitio web: No

Persona de contacto: Bro. Sudhir Soreng, SM

E-mail:

sudhirkumarsoreng@yahoo.com

ASISTENTE DE EDUCACIÓN:
Bro. Sukrit Tirkey, SM

Información Adicional:



Dirección local: Biringatoli, Odisha 770018, India

Dirección de envío: Marian Nivas Community Budakat, P.O.- Biringatoli, Dist. - Sundergarh, Odisha, India - 770 018

Teléfono: 827 035 6365

Fax:

Tipo de Institución: Academic

- **Nivel de instrucción:** Upper Primary school
- **Idiomas enseñados:** Odiya, English, Hindi

Número total de estudiantes: 254

- **Tipo de estudiante:** Mixed **Internado:**No

Personal docente total (incluidos religiosos SM): 11

Personal administrativo total: 2

Número total de religiosos involucrados en la obra: 2

Número total de SM religiosos que enseñan: 2

Jefe de la institución: Bro. Sudhir Soreng, SM

Director (es) de Sectores o Programas:

Fr. Joseph Barla, SM

Meses del año escolar: April - March

Meses de vacaciones: May - June

Infraestructuras especiales: Sport facilities

District of India

16.2 Jacob Gapp School, Kammam

Tipo de Listado: Formal

Año de fundación: 2010

Ubicación:

Sitio web: No

Persona de contacto: Fr.

Mariandu Belevendiran S.M.

E-mail:

mabmariandu@gmail.com

ASISTENTE DE EDUCACIÓN:
Bro. Sukrit Tirkey, SM

Información Adicional:



Dirección local: Bonakal, Telangana 507204, India

Dirección de envío: Mariapuram, Vill-Peddabeeravali, Mandal-Bonakal, Dt.- Kammam, Telangana, India - 507 204

Teléfono: 968 653 0973

Fax:

Tipo de Institución: Academic

- **Nivel de instrucción:** Secondary School
- **Idiomas enseñados:** English, Telegu and Hindi

Número total de estudiantes: 230

- **Tipo de estudiante:** Mixed **Internado:** Yes

Personal docente total (incluidos religiosos SM): 16

Personal administrativo total: 3

Número total de religiosos involucrados en la obra: 4

Número total de SM religiosos que enseñan: 4

Jefe de la institución: Fr. Mariandu Belevendiran S.M.

Director (es) de Sectores o Programas:

Fr. Mariandu Belevendiran S.M

Meses del año escolar: June - MArch

Meses de vacaciones: April - May

Infraestructuras especiales: Auditorium | Boarding | Sport facilities

District of India

16.3 Prabhat Tara School, Singhpur

Tipo de Listado: Formal

Año de fundación: 1981

Ubicación:

Sitio web: No

Persona de contacto: Bro. Sajay Ekka, SM

E-mail: ekkasanjay14@gmail.com

ASISTENTE DE EDUCACIÓN:
Bro. Sukrit Tirkey, SM

Información Adicional:



Dirección local: Lodhma Rd, Jharkhand 834004, India
Dirección de envío: Village - Singhpur, P.O. Sithio, Dist. Ranchi, Jharkhand - 834 004

Teléfono: 993 145 7054

Fax:

Tipo de Institución: Academic

- **Nivel de instrucción:** Secondary School
- **Idiomas enseñados:** English, Hindi, Sanskrit

Número total de estudiantes: 1187

- **Tipo de estudiante:** Mixed **Internado:** No

Personal docente total (incluidos religiosos SM): 32

Personal administrativo total: 4

Número total de religiosos involucrados en la obra: 7

Número total de SM religiosos que enseñan: 7

Jefe de la institución: Bro. Sanjay Ekka, SM

Director (es) de Sectores o Programas:

Bro. Sanjay Ekka,

Meses del año escolar: April - March

Meses de vacaciones: May - June

Infraestructuras especiales: Auditorium | Library | Sport facilities

District of India

16.4 St. Joseph Chaminade Academy

Tipo de Listado: Formal

Año de fundación: 2014

Ubicación:

Sitio web:

www.stjosephchaminade.com

Persona de contacto: Bro. Saju Chittadiyil, SM

E-mail: sajusm16@gmail.com

ASISTENTE DE EDUCACIÓN:
Bro. Sukrit Tirkey, SM

Información Adicional:



Dirección local: Bengaluru, Karnataka, India

Dirección de envío: : Deepahalli, Andapura Village, Chandapura Post, Anekakal Tq, Bengaluru - 560 081

Teléfono: 897 178 0078

Fax:

Tipo de Institución: Academic

▪ **Nivel de instrucción:** Upper Primary

▪ **Idiomas enseñados:** English, Kannada, Hindi

Número total de estudiantes: 690

▪ **Tipo de estudiante:** Mixed **Internado:**No

Personal docente total (incluidos religiosos SM): 36

Personal administrativo total: 3

Número total de religiosos involucrados en la obra: 3

Número total de SM religiosos que enseñan: 3

Jefe de la institución: Bro. Saju Chittadiyil, SM

Director (es) de Sectores o Programas:

Fr. Rnny Markose,

Meses del año escolar: June - April

Meses de vacaciones: April - May

Infraestructuras especiales: Library | Sport facilities

District of India

16.5 St. Chaminade School

Tipo de Listado: Formal

Año de fundación: 2014

Ubicación:

Sitio web: No

Persona de contacto: Bro. John Paul, SM

E-mail: smpaulraj@yahoo.com

ASISTENTE DE EDUCACIÓN:
Bro. Sukrit Tirkey, SM

Información Adicional:



Dirección local: 16/2, S. R. Garden, Austin Town, Bangalore

Dirección de envío: 16/2, S. R. Garden, Austin Town, Viveknagar P.O., Bangalore India 560 047

Teléfono: 8838089452

Fax:

Tipo de Institución: Academic

- **Nivel de instrucción:** High School
- **Idiomas enseñados:** English, Kanada, Hindi

Número total de estudiantes: 310

- **Tipo de estudiante:** Mixed **Internado:**No

Personal docente total (incluidos religiosos SM): 16

Personal administrativo total: 2

Número total de religiosos involucrados en la obra: 2

Número total de SM religiosos que enseñan: 2

Jefe de la institución: Bro. John Paul, SM

Director (es) de Sectores o Programas:

Bro. John Paul, S.M.

Meses del año escolar: June- April

Meses de vacaciones: May - June

Infraestructuras especiales: Auditorium

District of India

16.6 St. Joseph School, Budakata

Tipo de Listado: Formal

Año de fundación: 2016

Ubicación:

Sitio web: No

Persona de contacto: Fr. Joseph Barla, SM

E-mail: barlajoseph@gmail.com

ASISTENTE DE EDUCACIÓN:
Bro. Sukrit Tirkey, SM

Información Adicional:



Dirección local: Maria Nivas Community, Budakata, P.O.- Biringatoli, Dist. - Sundargarh, Odisha, India - 770 018

Dirección de envío: Vill.- Budakata, P.O.-Bringatoli, Dist.- Sundargarh, Odisha 770018, India

Teléfono: 9777636580

Fax:

Tipo de Institución: Academic

- **Nivel de instrucción:** Upper Primary
- **Idiomas enseñados:** English, Hindi, Oriya

Número total de estudiantes: 560

- **Tipo de estudiante:** Mixed **Internado:**No

Personal docente total (incluidos religiosos SM): 24

Personal administrativo total: 3

Número total de religiosos involucrados en la obra: 4

Número total de SM religiosos que enseñan: 4

Jefe de la institución: Fr. Joseph Barla, SM

Director (es) de Sectores o Programas:

Fr. Joseph Barla, SM

Meses del año escolar: April - March

Meses de vacaciones: May - June

Infraestructuras especiales: Auditorium | Sport facilities

District of India

16.7 St. Mary's English Medium School

Tipo de Listado: Formal

Año de fundación: 2015

Ubicación:

Sitio web: No

Persona de contacto: Bro. Ashok
Kumar Dungdung, SM

E-mail: imcoolashoka@gmail.com

ASISTENTE DE EDUCACIÓN:
Bro. Sukrit Tirkey, SM

Información Adicional:



Dirección local: Sithiyo, Jharkhand 834004, India

Dirección de envío: St. Mary's English Medium School,
Singhpur, P.O.- Chete, P.S.- Nagri, Ranchi, Jharkhand, 835303

Teléfono: 8455984594

Fax:

Tipo de Institución: Academic

- **Nivel de instrucción:** Primary
- **Idiomas enseñados:** English, Hindi

Número total de estudiantes: 250

- **Tipo de estudiante:** Mixed **Internado:**No

Personal docente total (incluidos religiosos SM): 10

Personal administrativo total: 2

Número total de religiosos involucrados en la obra: 3

Número total de SM religiosos que enseñan: 2

Jefe de la institución: Bro. Ashok Kumar Dungdung, SM

Director (es) de Sectores o Programas:

Bro. Ashok Kumar Dungdung, S.M. ,

Meses del año escolar: April - March

Meses de vacaciones: May - June

Infraestructuras especiales: Sport facilities